Купить квартиру за 8 500 000 рублей на ул Яблонька, 115

Ставропольский край, станица Ессентукская, ул Яблонька, 115

8 500 000 Р
83 333Р за м^2

102.00 м^2	12.00 м^2	3 из 3
Общая	Кухня	Этаж

Арт. 103070366 Авалон Агентство Недвижимости Персональный консультант Ипотека / Мат. Капитал/ Военная ипотека Юр. Сопровождение Меблированная двухуровневая квартира. Планировка первого этажа: кухня с выходом на открытый балкон, просторный зал, санузел; Планировка второго этажа: три изолированные спальни, санузел. В квартире выполнен ремонт. Напольное покрытие ламинат и плитка, потолки натяжные. При продаже остается кухонный гарнитур, часть мебели и техники. Закрытая территория двора с местами для парковки. В шаговой доступности школа №1, детский сад, магазины, аптеки, остановки общественного транспорта.

0 с 03.05.2025, обновлен 03.05.2025

Продавец: Алфимов Владимир

Телефон: +79197493736

Характеристики
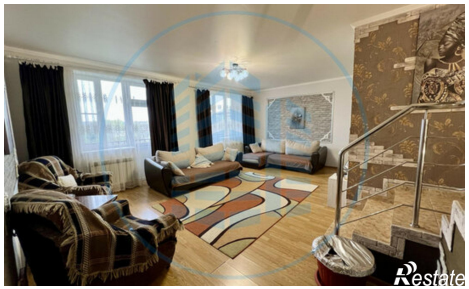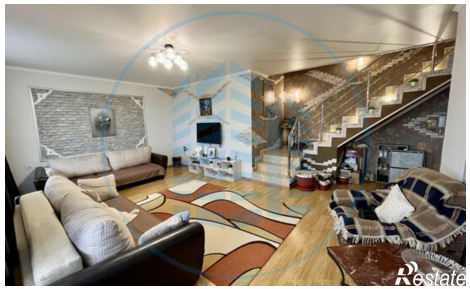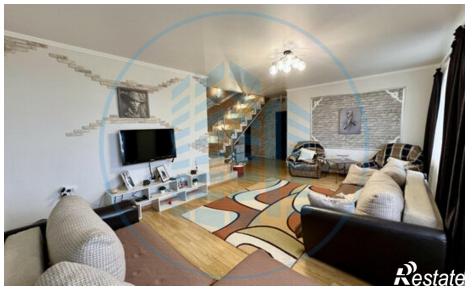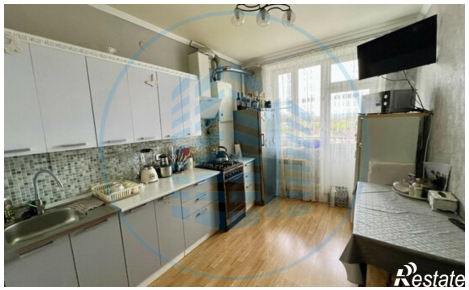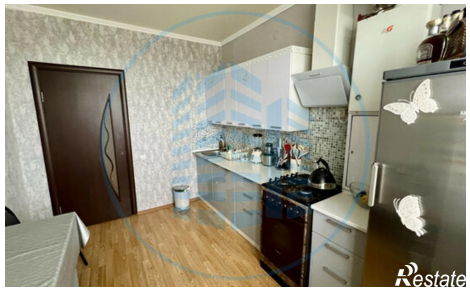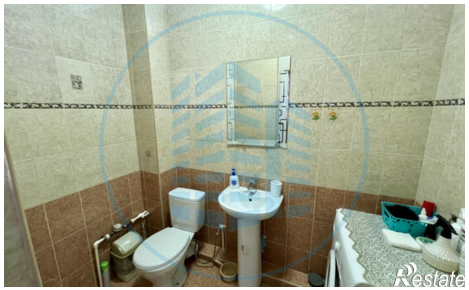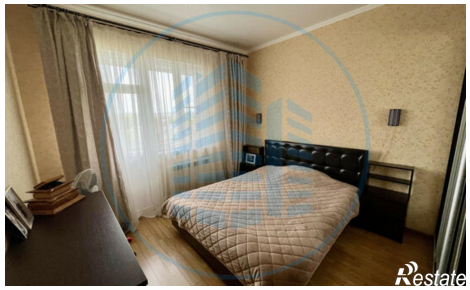
Количество комнат	4	Этаж	3
Этажей всего	3	Площадь кухни	12.00 кв. м