Купить квартиру за 7 500 000 рублей на Ставрополь, улица Николая Голодникова, 4к3

Ставропольский край, Ставрополь, улица Николая Голодникова, 4к3

7 500 000 Р
197 368Р за м^2

38.00 м^2	8.00 м^2	11 из 12
Общая	Кухня	Этаж

Уютная двухкомнатная квартира в развитом районе города Адрес и расположение: Район: Юго - Западный район Транспортная доступность: 5 минут до остановки общественного транспорта Инфраструктура: В пешей доступности магазины, школа, детский сад, поликлиника Экология: Рядом парк для прогулок и отдыха Характеристики квартиры: Общая площадь: 47 кв.м Жилая площадь: 28 кв.м (две изолированные комнаты) Кухня: 8 кв.м с выходом на застекленную лоджию Высота потолков: 2,8 м Этаж: 11 из 12 Окна: Пластиковые стеклопакеты Ремонт: Современный, делали для себя Дом и придомовая территория: Год постройки: 2022 Тип дома: Монолитный Консьерж: Да Лифты: Пассажирский и грузовой Парковка: Открытая во дворе Двор: Закрытый, детская площадка Преимущества: Для семей: Идеальное решение для пары с ребенком Для инвесторов: Высокая ликвидность, потенциал для сдачи в аренду Документы: Готовы к сделке, один собственник Возможность: Ипотека, материнский капитал Стоимость:7 500 000 рублей Звоните! Организую показ в удобное для вас время. Ответственно подхожу к каждой сделке, помогаю с одобрением ипотеки и сопровождением до момента получения ключей. Фотографии квартиры в высоком качестве прилагаются Возможно видео-тур по квартире Контакты: Телефон: +* (***) ***-**-** WhatsApp/Telegram: +* (***) ***-**-**

0 с 30.04.2025, обновлен 01.05.2025

Продавец: Горлов Александр Александрович

Телефон: +79197493886

Характеристики
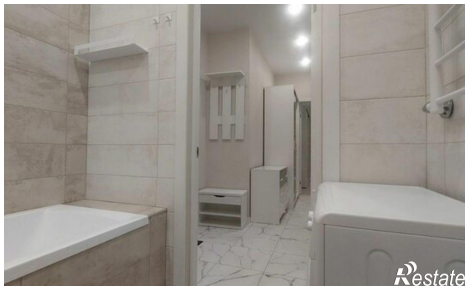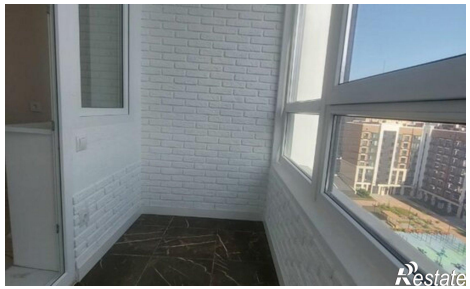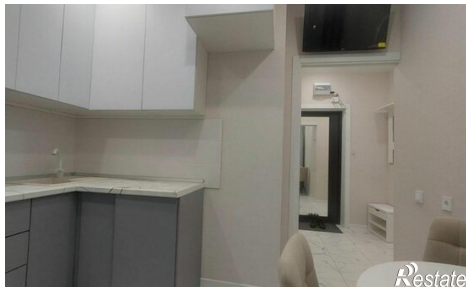
Количество комнат	2	Этаж	11
Этажей всего	12	Площадь кухни	8.00 кв. м