Купить квартиру за 7 700 000 рублей на Предгорный район, Новая Пролетарка х, Озёрная улица,дом 5к1

Ставропольский край, Новая Пролетарка, Предгорный район, Новая Пролетарка х, Озёрная улица,дом 5к1

7 700 000 Р
202 632Р за м^2

38.00 м^2	16.00 м^2	16.00 м^2	4 из 4
Общая	Жилая	Кухня	Этаж

Продается квартира в новом элитном ЖК. Выполнен ремонт из высококачественных материалов. Индивидуальное отопление, итальянский котел. Дом очень теплый. Красивый вид из окна на горы. Закрытая территория двора. Детская площадка. Выход на набережную и парк Победы. _____ АН АРИСТОКРАТ ГРУПП - Гарантия юридической чистоты сделки от компании - Работа с сертификатами, ипотекой, мат. капиталом - Подбор интересующего объекта недвижимости и консультация по Вашим вопросам!

0 с 29.04.2025, обновлен 29.04.2025

Продавец: Собственник

Телефон: +79188805230

Характеристики

Количество комнат	1	Тип дома	кирпичный
Этаж	4	Этажей всего	4
Площадь жилая	16.00 кв. м	Площадь кухни	16.00 кв. м
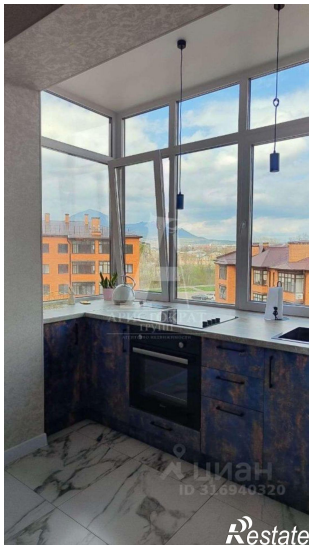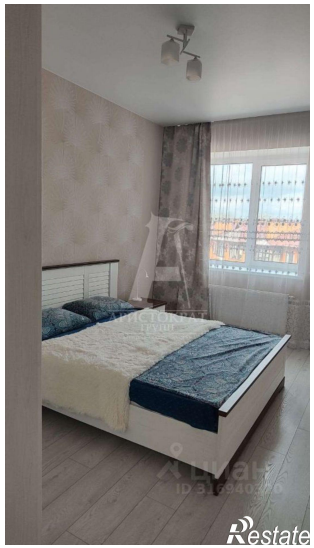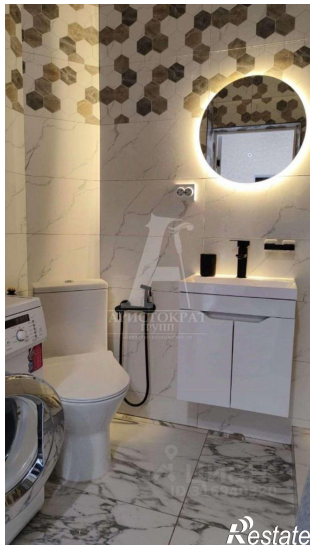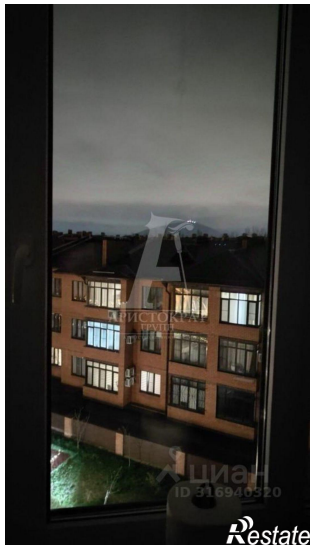
https://stavropolskiy-kray.restate.ru/obj/prodazha-odnokomnatnoy-kvartiri-predgornyy-rayon-novaya-proletarka-x-ozyorn-18231786279/