Купить квартиру за 4 500 000 рублей на Пикетная улица, 6

Ставропольский край, станица Ессентукская, Пикетная улица, 6

4 500 000 Р
112 500Р за м^2

40.00 м^2	18.00 м^2	6.00 м^2	2 из 5
Общая	Жилая	Кухня	Этаж

Продаётся однокомнатная квартира в центре станицы Ессентукской! Классическая планировка: просторная комната, небольшая кухня, санузел, прихожая, застекленная лоджия. Расположене на комфортном втором этаже пятиэтажного дома. Отопление центральное. Горячее водоснабжение от газовой колонки. Свежий ремонт в спокойном классическом стиле. Установлена сплит-система. Мебель и техника остаюстя по договоренности. Дом кирпичный, очень теплый. Просторный двор, большая парковка. Отличная локация в самом центре станицы Ессентукской. В шаговой доступности поликлиника, магазины, пункты выдачи маркетплейсов, школа, детский сад. Удобные выезды на автомобиле в любом направлении. Один взрослый собственник. Документы готовы к продаже.

0 с 28.04.2025, обновлен 28.04.2025

Продавец: Собственник

Телефон: +79887008838

Характеристики

Количество комнат	1	Тип дома	кирпичный
Этаж	2	Этажей всего	5
Площадь жилая	18.00 кв. м	Площадь кухни	6.00 кв. м

https://stavropolskiy-kray.restate.ru/obj/prodazha-odnokomnatnoy-kvartiri-piketnaya-ulica-6-18231776267/

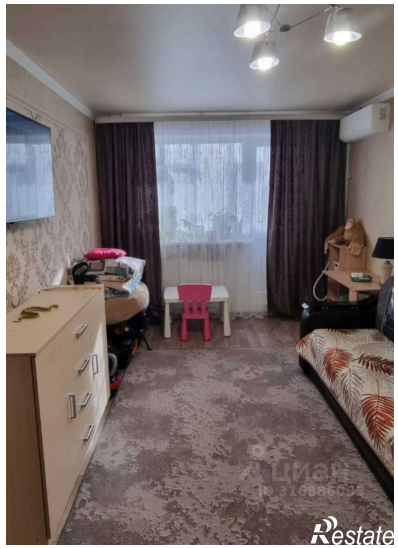

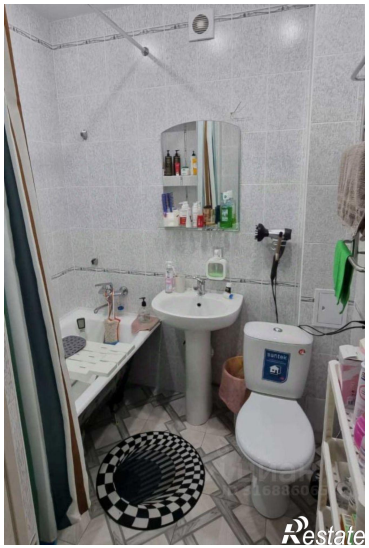
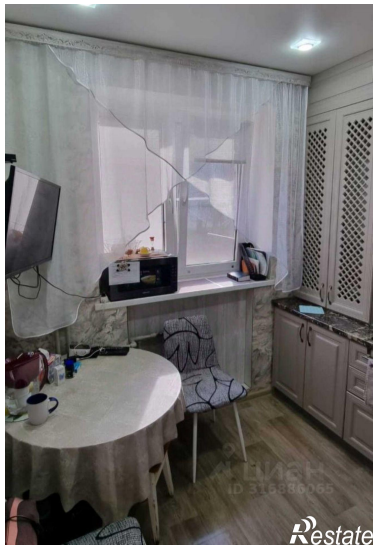
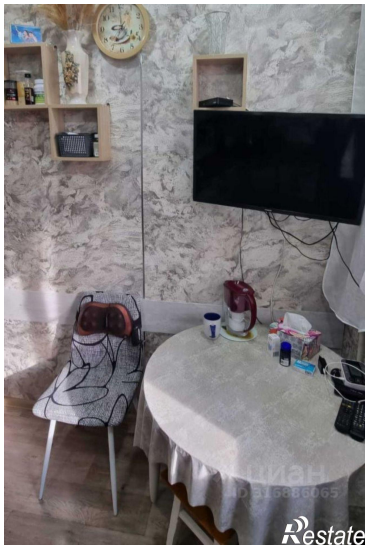
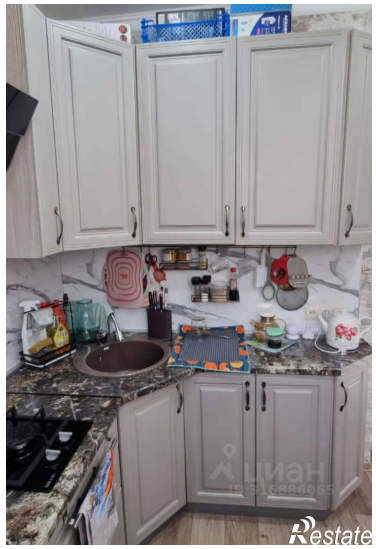
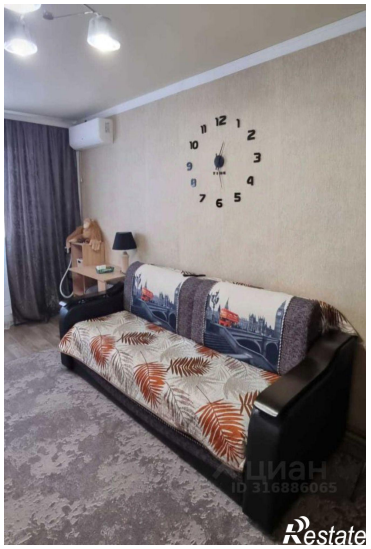
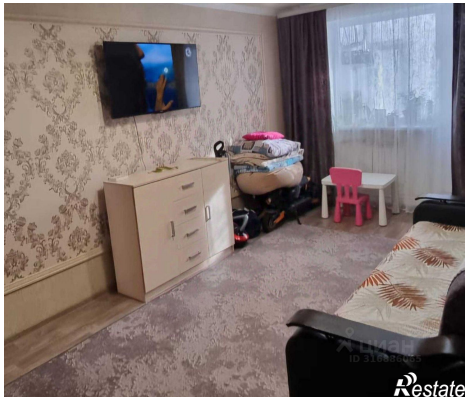

Restate