Купить квартиру за 6 900 000 рублей на городской округ Кисловодск, Кисловодск, проезд Цандера, 4

Ставропольский край, городской округ Кисловодск, Кисловодск, проезд Цандера, 4

6 900 000 Р
168 293Р за м^2

41.00 м^2	8.00 м^2	2 из 5
Общая	Кухня	Этаж

Продается замечательная двухкомнатная квартира в самом сердце города, всего в нескольких шагах от центрального рынка! Это идеальное место для комфортной жизни и выгодного инвестирования. Квартира расположена в тихом и уютном районе, где царит спокойствие и гармония. Вокруг вас ждут зеленые скверы, где можно прогуляться, насладиться свежим воздухом и провести время наедине с природой. Светлые и просторные комнаты квартиры создают атмосферу уюта и тепла. Она идеально подходит как для проживания, так и для сдачи в аренду высокий спрос на жилье в этом районе гарантирует стабильный доход. Развитая инфраструктура делает жизнь здесь максимально комфортной: в шаговой доступности находятся аптеки, магазины и пункты выдачи, что позволит вам не тратить время на долгие поездки. Двор дома очень уютный и ухоженный, а дружелюбные соседи создают атмосферу взаимопонимания и поддержки. Не упустите возможность стать владельцем этой замечательной квартиры! Звоните прямо сейчас, чтобы записаться на просмотр и сделать шаг к своей мечте! Код пользователя: 172796 Номер в базе: 7610812

0 с 28.04.2025, обновлен 28.04.2025

Продавец: Собственник

Телефон: +79880901128

Характеристики

Количество комнат	2	Тип дома	кирпичный
Этаж	2	Этажей всего	5
Площадь кухни	8.00 кв. м		

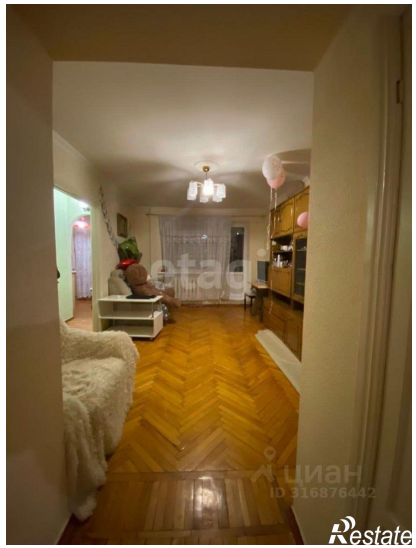

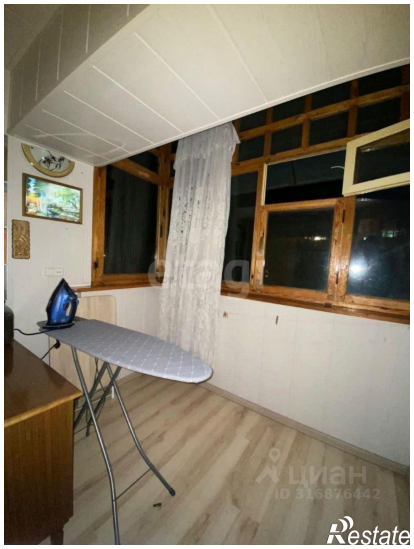

8.0 м²
зал
коридор
спальня
etagi
Restate