# Купить квартиру за 3 400 000 рублей на улица Чапаева, 8

Ставропольский край, Минераловодский район, Минеральные Воды, улица Чапаева, 8

3 400 000 Р
103 030Р за м$^2$

| 33.00 м$^2$ | 6.00 м$^2$ | 3 из 5 |
|---|---|---|
| Общая | Кухня | Этаж |

Срочно продается 1 комнатная квартира 33,3 кв м на 3 этаже 5 этажного дома в городе Минеральные воды по улице Чапаева.Уютная кухня-6,2 кв м с выходом на балкон. Просторная комната. Санузел совмещен.В квартире косметический ремонт.Имеется подвальное помещение 4 кв м. В шаговой доступности: остановки общественного транспорта, школа, детский сад, магазины, аптека. В 15 мин ходьбы ж/д вокзал. 5-7 мин езды аэропорт. Хороший вариант, как для собственного проживания, так и для сдачи.Торг. Код пользователя: 113728 Номер в базе: 7316172

0 с 28.04.2025, обновлен 28.04.2025

Продавец: Собственник

Телефон: +79899805832

## Характеристики

| | | | |
|---|---|---|---|
| Количество комнат | 1 | Тип дома | кирпичный |
| Этаж | 3 | Этажей всего | 5 |
| Площадь кухни | 6.00 кв. м | | |
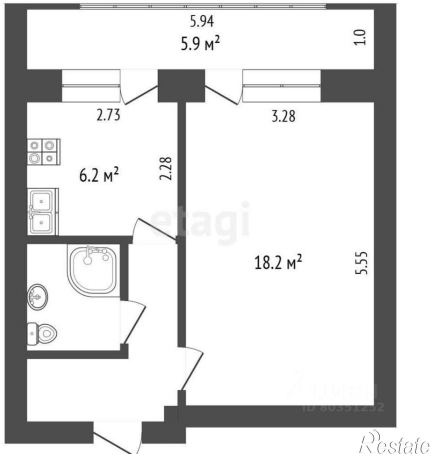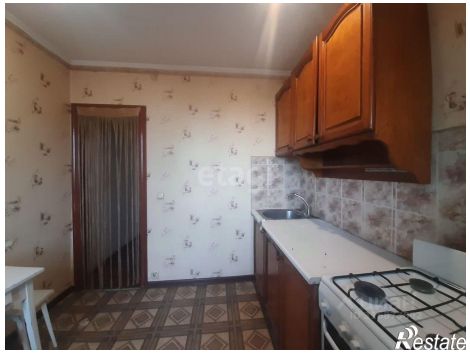
https://stavropolskiy-kray.restate.ru/obj/prodazha-odnokomnatnoy-kvartiri-ulica-chapaeva-8-18231770352/