Купить квартиру за 21 500 000 рублей на улица Михальских, 4

Ставропольский край, Железноводск, улица Михальских, 4

21 500 000 Р
110 825Р за м^2

194.00 м^2	14.00 м^2	3 из 4
Общая	Кухня	Этаж

Продается двухуровневая 5-ти комнатная квартира на 3/4 этаже 197 м2, в свежем доме с индивидуальным отоплением в центре г. Железноводска. Состояние квартиры - от застройщика. На первом этаже по плану - кухня, столовая, гостиная, санузел, на втором этаже - 3 спальни и раздельный санузел. Во дворе есть стоянка для автомобиля. Расположена в курортной зоне г. Железноводска у входа в парк, возле администрации. В пешей доступности парк, школа, магазины. Звоните, с удовольствием отвечу на интересующие вас вопросы. Код пользователя: 120826 Номер в базе: 1581922

0 с 28.04.2025, обновлен 28.04.2025

Продавец: Собственник

Телефон: +79197400443

Характеристики

Количество комнат	5	Тип дома	кирпичный
Этаж	3	Этажей всего	4
Площадь кухни	14.00 кв. м		

https://stavropolskiy-kray.restate.ru/obj/prodazha-mnogokomnatnoy-kvartiri-ulica-mixalskix-4-18231770349/

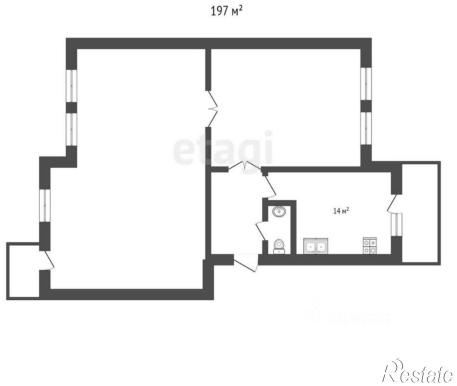

Restate

Restate