Купить квартиру за 5 300 000 рублей на переулок Малиновского, 18

Ставропольский край, Горячеводский, переулок Малиновского, 18

5 300 000 Р
110 417Р за м^2

48.00 м^2	5.00 м^2	2 из 9
Общая	Кухня	Этаж

Продается 1 комнатная квартира 48 м2 с лоджией (по документам 40,2м2 общая площадь, плюс 7,7м2 лоджия) в новом доме на 2 этаже 9 этажного дома в ЖК Империал . Удачная планировка квартиры, на кухне имеется два окна и выход на просторную лоджию. Дом построен из экологически чистых материалов, индивидуальное отопление, тёплые полы, в доме бесшумные лифты. Закрытая благоустроенная территория с автомобильным паркингом. Во дворе имеется детская площадка, автоматические ворота. В шаговой доступности 2 школы, 2 детских сада, магазины, рынок, остановка общественного транспорта. Звоните, с удовольствием отвечу на интересующие Вас вопросы. Код пользователя: 120826 Номер в базе: 7390868

0 с 28.04.2025, обновлен 28.04.2025

Продавец: Собственник

Телефон: +79197400443

Характеристики

Количество комнат	1	Тип дома	кирпичный
Этаж	2	Этажей всего	9
Площадь кухни	5.00 кв. м		
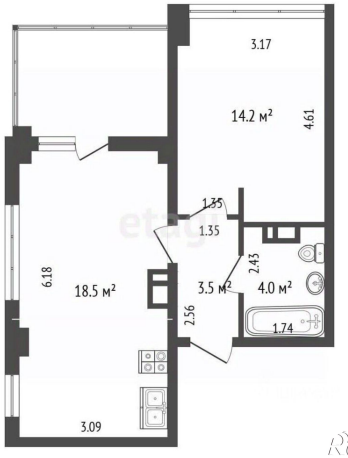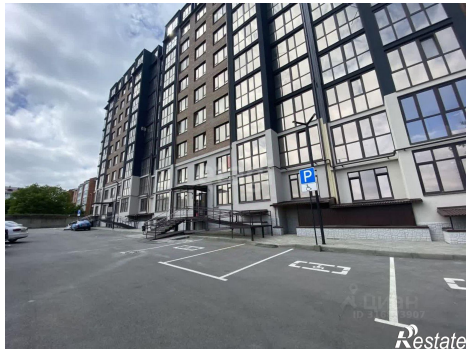
https://stavropolskiy-kray.restate.ru/obj/prodazha-odnokomnatnoy-kvartiri-pereulok-malinovskogo-18-18231770334/