Купить квартиру за 15 500 000 рублей на ул Косякина, 49/4

Ставропольский край, Предгорный район, поселок Железноводский, ул Косякина, 49/4

15 500 000 Р
206 667Р за м^2

75.00 м^2	12.00 м^2	1 из 6
Общая	Кухня	Этаж

Продается 2 комнатная квартира 80 кв м на 1/6 эт. в городе-курорте Железноводске. Комны раздельные, просторные. Уютная кухня гостиная 12 кв м.Санузел раздельный. В квартире современный ремонт(на завершающем этапе). Индивидуальное отопление(установлен газовый котел). Дом построен из красного керамического кирпича толщиной стен 50 см. и дополнительно сделан вентилируемый фасад. Все перекрытия из железобетонного монолита. Окна квартиры выполнены из натурального дерева с двойным стеклопакетом. В шаговой доступности: школа, детский сад, остановки общественного транспорта, нарзанный бювет, 5 мин пешком до зоны отдыха и спорта «аллея любви» или до пешеходного теренкура Железноводского парка отдыха. Код пользователя: 113728 Номер в базе: 7561704

0 с 26.04.2025, обновлен 26.04.2025

Продавец: Шаладонова Виолетта Павловна

Телефон: +79886754585

Характеристики

Количество комнат	2	Этаж	1
Этажей всего	6	Площадь кухни	12.00 кв. м

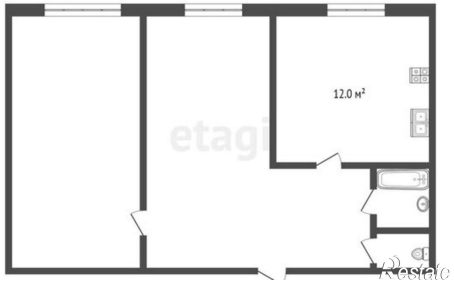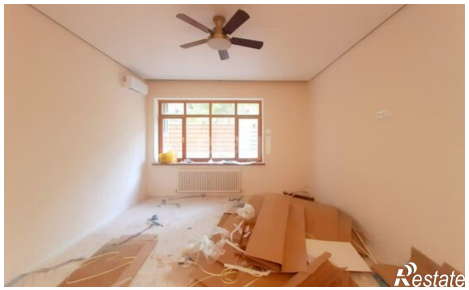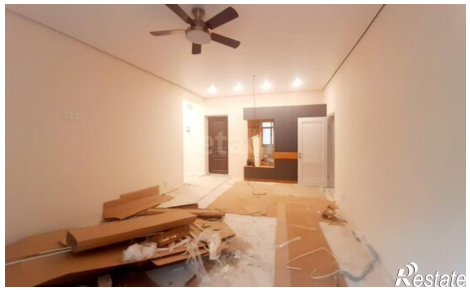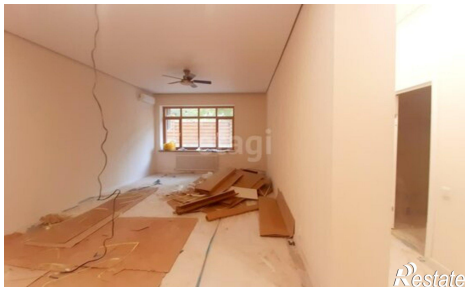
12.0 м²