Купить квартиру за 6 600 000 рублей на улица Суворова, 51

Ставропольский край, Железноводск, улица Суворова, 51

6 600 000 Р
97 059Р за м^2

68.00 м^2	14.00 м^2	3 из 12
Общая	Кухня	Этаж

Продается 2 комнатная квартира 68кв м на 3 этаже из 12 этажного дом в городе Курорте Железноводск. Квартира светлая, уютная, выполнен современный ремонт. Комнаты раздельные, санузел совмещен. От дома недалеко находится в 2 минутах детская площадка. В 15 минутах школа, детский сад, магазины, остановки общественного транспорта. Есть парковка во дворе . Торг у квартиры присутствует ,звонить и обращаться можно в любой день. У квартиры нет обременений, документы готовы к сделке. Код пользователя: 113728 Номер в базе: 7618027

0 с 26.04.2025, обновлен 26.04.2025

Продавец: Шаладонова Виолетта Павловна

Телефон: +79886754585

Характеристики

Количество комнат	2	Этаж	3
Этажей всего	12	Площадь кухни	14.00 кв. м
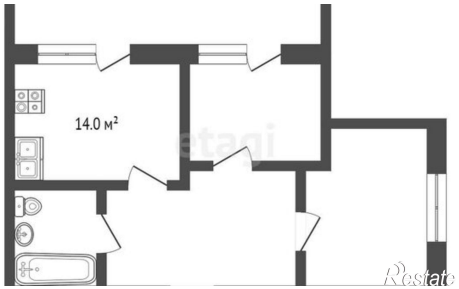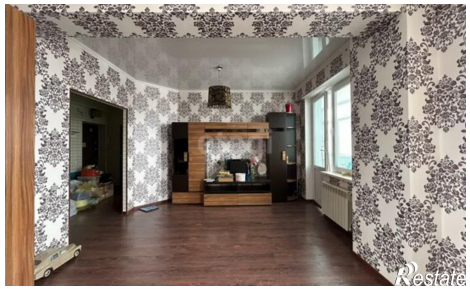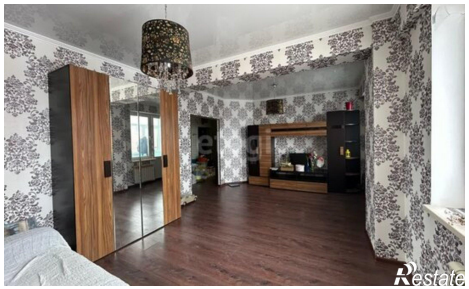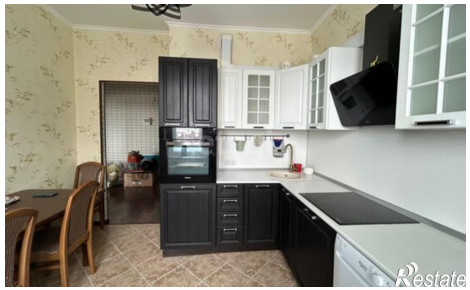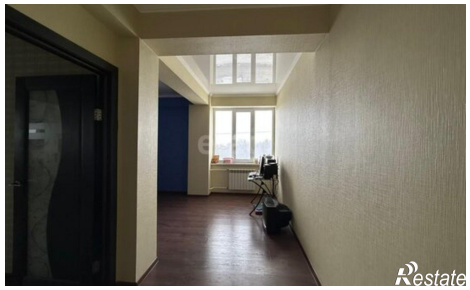
https://stavropolskiy-kray.restate.ru/obj/prodazha-dvuhkomnatnoy-kvartiri-ulica-suvorova-51-18231760255/