Купить квартиру за 2 700 000 рублей на Кочубея улица, д.11

Ставропольский край, Георгиевск, Кочубея улица, д.11

2 700 000 Р
81 818Р за м^2

33.00 м^2	18.00 м^2	6.00 м^2	4 из 5
Общая	Жилая	Кухня	Этаж

1 комн. квартира по ул. Кочубея. Общей площадью: 33.00 кв.м. Продается типовая однокомнатная квартира в городе Георгиевск по улице Кочубея. Общая площадь квартиры составляет 33 кв.м. Квартира расположена на 4 этаже 5-этажного дома. Квартира имеет удобную планировку, включающую в себя просторную комнату, отдельную кухню, санузел и балкон. В квартире выполнен качественный ремонт, установлены пластиковые окна, новая сантехника и электропроводка. Дом расположен в развитом районе с развитой инфраструктурой. В шаговой доступности находятся магазины, аптеки, банки, кафе и рестораны. Также рядом с домом есть детский сад и школа, что делает данное предложение особенно привлекательным для молодых семей с детьми. Для любителей активного образа жизни в непосредственной близости от дома расположены парки и спортивные площадки. В 10 минутах езды находится большой торговый центр, где можно приобрести все необходимое. Удобная транспортная доступность позволит быстро добраться до любой точки города. Рядом с домом остановки общественного транспорта, а также есть возможность парковки автомобиля на прилегающей территории. Эта квартира станет идеальным вариантом для тех, кто ценит комфорт и уют. Звоните прямо сейчас, чтобы записаться на просмотр и стать счастливым обладателем этого прекрасного ...

0 с 25.04.2025, обновлен 09.07.2025

Продавец: Елена Евгеньевна

Телефон: +79614555480

Характеристики
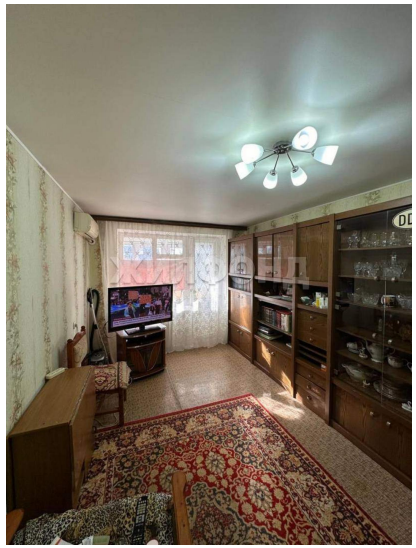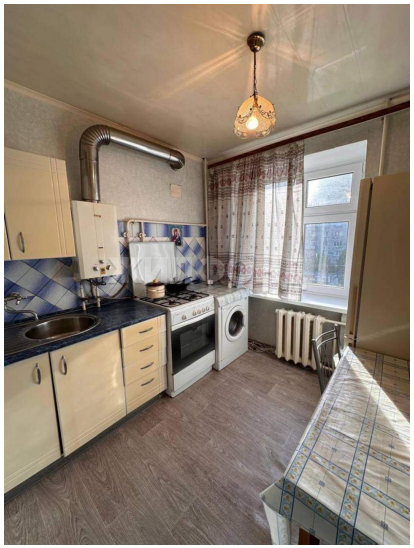
Количество комнат	1	Тип дома	монолитный
Этаж	4	Этажей всего	5
Наличие телефона	да	Наличие балкона	да
Санузел	совмещенный с/у	Площадь жилая	18.00 кв. м
Площадь кухни	6.00 кв. м	Отделка	без отделки
Вид из окон	на улицу