Купить квартиру за 4 450 000 рублей на городской округ Пятигорск, посёлок Горячеводский, улица Захарова, 4

Ставропольский край, городской округ Пятигорск, посёлок Горячеводский, улица Захарова, 4

4 450 000 Р
83 962Р за м^2

53.00 м^2	40.00 м^2	8.00 м^2	1 из 3
Общая	Жилая	Кухня	Этаж

Объект 74. ЛОТ126 !!!СРОЧНО!!! Продается 3-х комнатная квартира в г. Пятигорск - В квартире произведен качественный ремонт - Частично остается мебель и техника - В одной из комнат имеется гардеробная - Есть возможность сделать отдельный вход имеет небольшой участок земли в собственности - В пешей доступности школа, детский сад, сетевые магазина - В стоимость квартиры входит помещение гаражного типа для хранения вещей - Низкие коммунальные платежи ТОГР! БЕЗ ДОЛГОВ И ОБРЕМЕНЕНИЙ! По всем интересующим вопросам просьба звонить по указанному номеру телефона. Показ объекта в удобное для Вас время. При звонке сообщите, пожалуйста, номер объекта 126, чтобы мы могли предоставить вам интересующую информацию оперативно.

0 с 24.04.2025, обновлен 24.04.2025

Продавец: Собственник

Телефон: +79881003679

Характеристики

Количество комнат	3	Тип дома	кирпичный
Этаж	1	Этажей всего	3
Площадь жилая	40.00 кв. м	Площадь кухни	8.00 кв. м

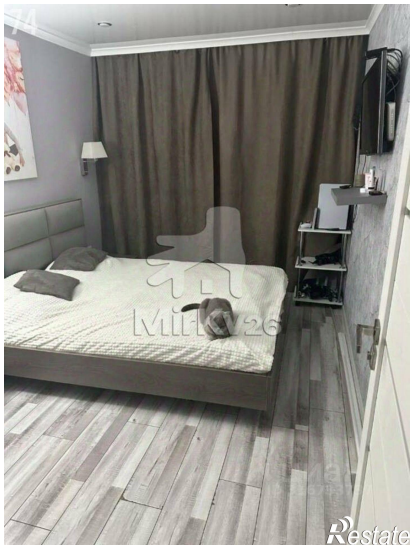

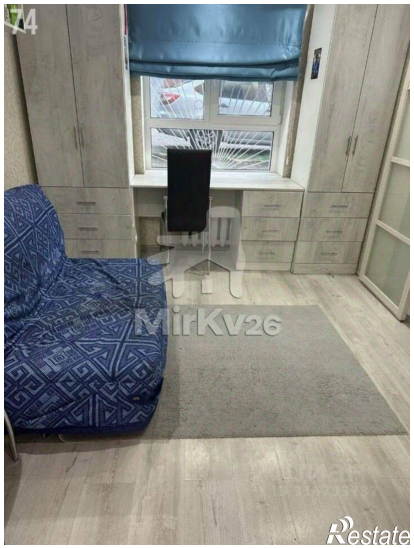
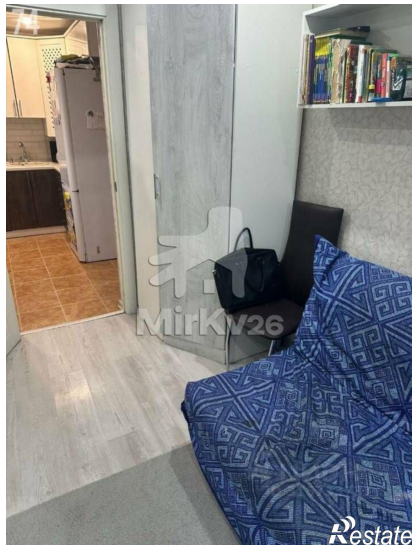

74
MirKv26
Restate

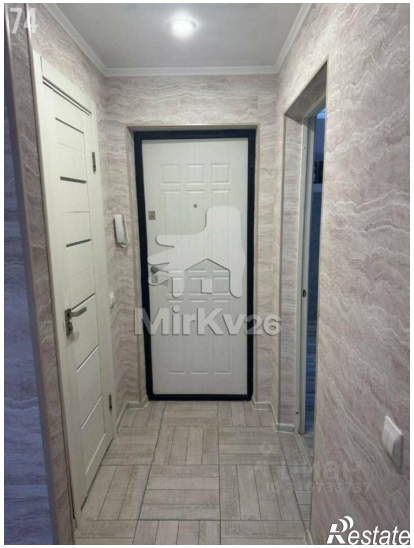
74
MirKv26
Restate