Купить квартиру за 5 200 000 рублей на Минеральные Воды, Советская ул., д. 50, кв. 46

Ставропольский край, Минеральные Воды, Советская ул., д. 50, кв. 46

5 200 000 Р
118 182Р за м^2

44.00 м^2	31.80 м^2	8.00 м^2	8 из 9
Общая	Жилая	Кухня	Этаж

Продается 2-х комнатная квартира в 1 микрорайоне города. Остается почти вся мебель, можно заехать и сразу жить. Уютная, теплая квартира, на 8 этаже 9 этажного дома, удобная планировка, все окна застекленные выходят на разные стороны. Развитая инфраструктура, всё в шаговой доступности, школа 7, детские садики, ресторан Рома , магазины, Автовокзал, семейный Магнит, ТЦ Вершина , Поликлиника, остановки общественного транспорта. Во дворе детская площадка. Квартира подходит под ипотеку: ИПОТЕКА БЕЗ ПЕРВОНАЧАЛЬНОГО ВЗНОСА ИПОТЕКА БЕЗ ПОДТВЕРЖДЕНИЯ ДОХОДА С нами безопасно и выгодно. ПОЛНОЕ ЮРИДИЧЕСКОЕ СОПРОВОЖДЕНИЕ ОДОБРЕНИЕ ИПОТЕКИ МАТЕРИНСКИЙ КАПИТАЛ ЮРИДИЧЕСКИЕ УСЛУГИ ПОЛНОЕ СОПРОВОЖДЕНИЕ ДО САМОГО КОНЦА Квартира в городе Минеральные Воды. Лучшее агентство недвижимости на КМВ! Самая большая база продавцов и покупателей! Хотите приобрести выгодную недвижимость- инвестиции/аренда/жилье для себя? ЗВОНИТЕ НАМ! Не продали свою недвижимость, ЗВОНИТЕ, мы вам поможем!!! При звонке сообщите, пожалуйста, номер объекта 3466, чтобы мы могли предоставить вам интересующую информацию оперативно.

0 с 24.04.2025, обновлен 24.04.2025

Продавец: Собственник

Телефон: +79881005398

Характеристики

Количество комнат	2	Этаж	8
Этажей всего	9	Площадь жилая	31.80 кв. м
Площадь кухни	8.00 кв. м		

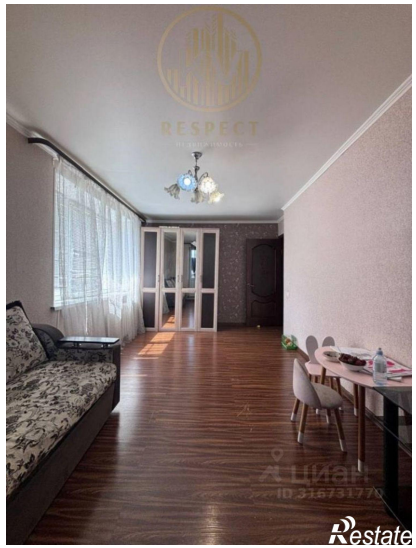
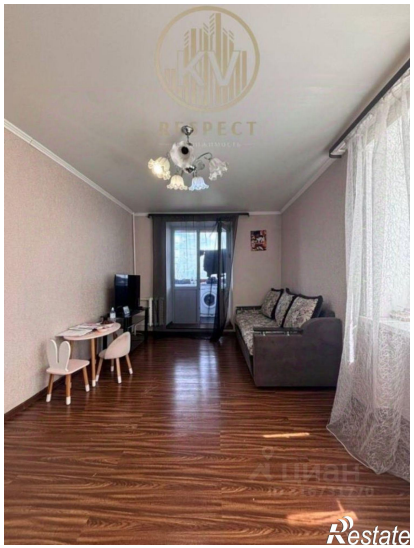
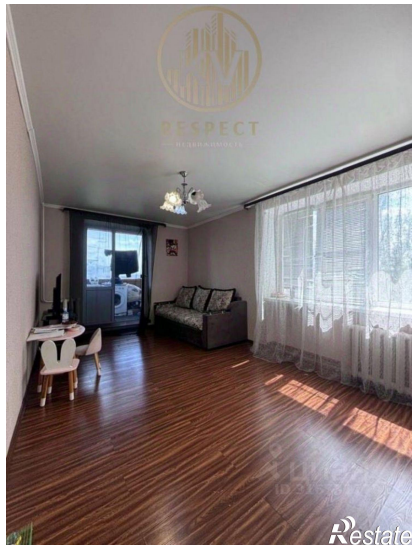
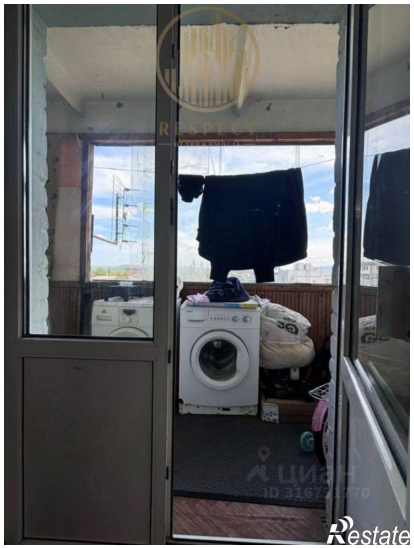
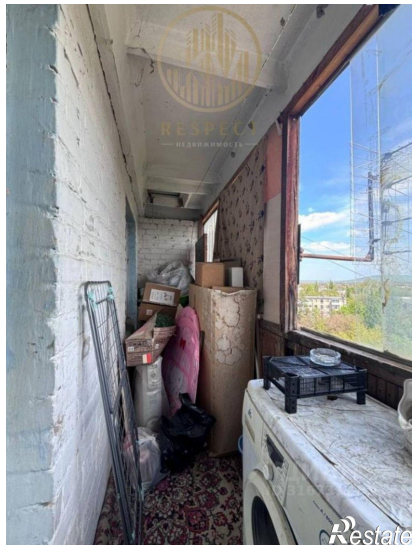
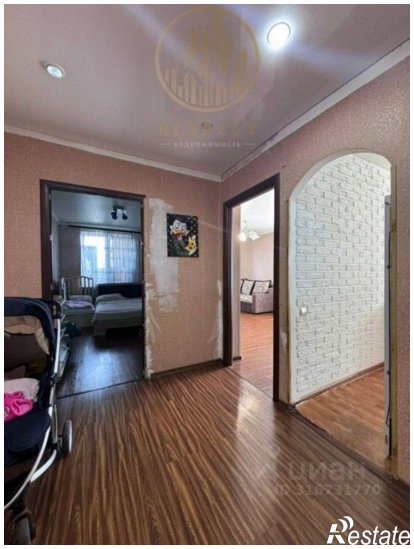
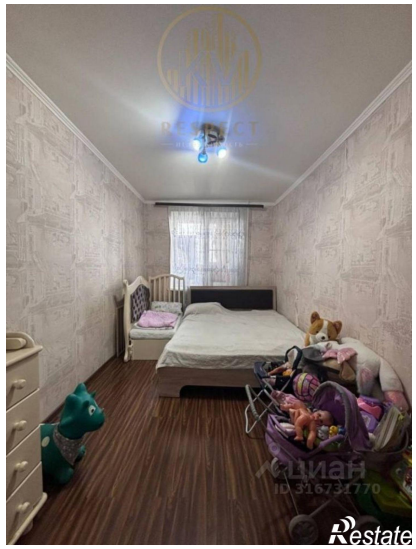
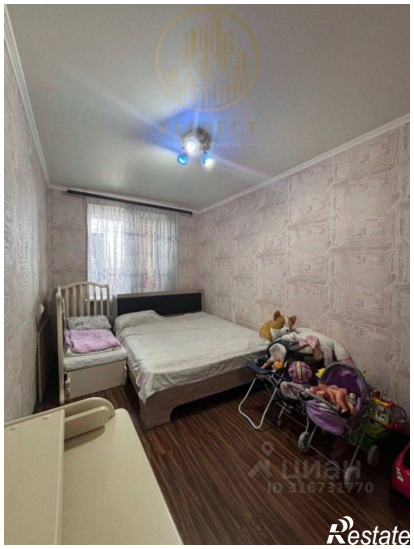

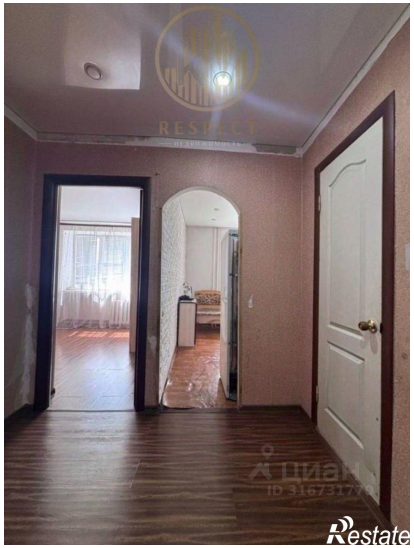
RESPECT
Restate

RESPECT
Restate