Купить квартиру за 2 900 000 рублей на Шпаковский муниципальный округ, коттеджный посёлок Адмирал, Михайловски

Ставропольский край, Шпаковский муниципальный округ, коттеджный посёлок Адмирал, Михайловски

2 900 000 Р
82 857Р за м^2

35.00 м^2	12.00 м^2	2 из 4
Общая	Кухня	Этаж

Продается уютная 1-комнатная квартира в живописном районе города Михайловск, в микрорайоне Адмирал! Это идеальное место для комфортной жизни, где сочетаются тишина и спокойствие с развитой инфраструктурой. Квартира расположена на комфортном втором этаже, оборудована индивидуальным отоплением, что гарантирует тепло и комфорт в любое время года. В квартире остается практически вся мебель и техника. Документы в полном порядке, квартира без обременений, более 3-х лет в собственности. Код пользователя: 164582 Номер в базе: 7340666

0 с 24.04.2025, обновлен 24.04.2025

Продавец: Собственник

Телефон: +79881106756

Характеристики

Количество комнат	1	Тип дома	кирпичный
Этаж	2	Этажей всего	4
Площадь кухни	12.00 кв. м		

https://stavropolskiy-kray.restate.ru/obj/prodazha-odnokomnatnoy-kvartiri-shpakovskiy-municipalnyy-okrug-kottedzhnyy-18231750660/

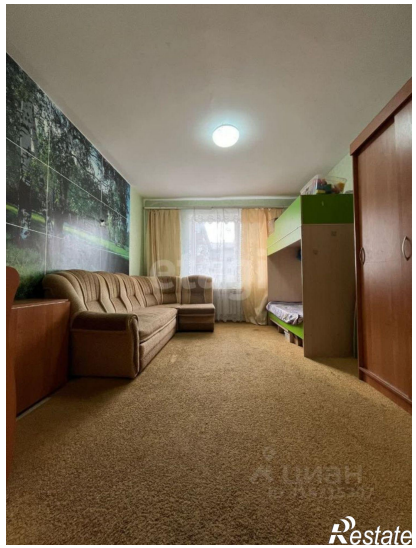
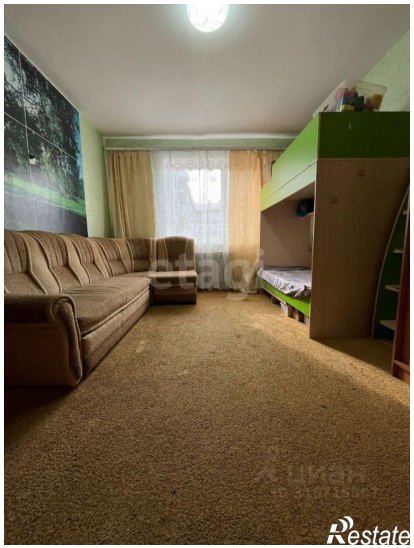
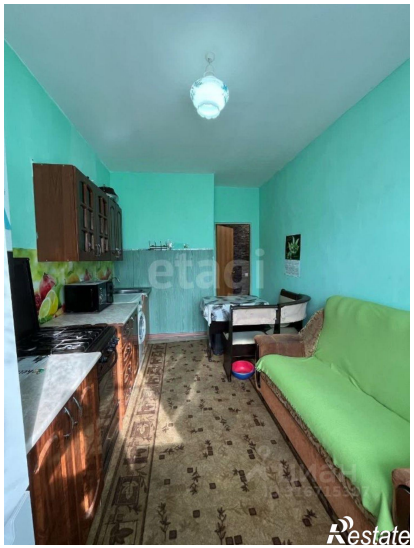
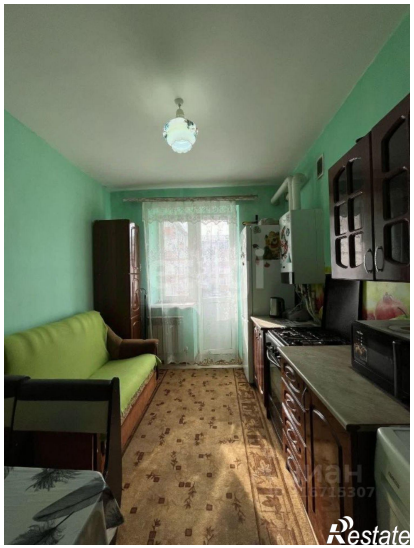
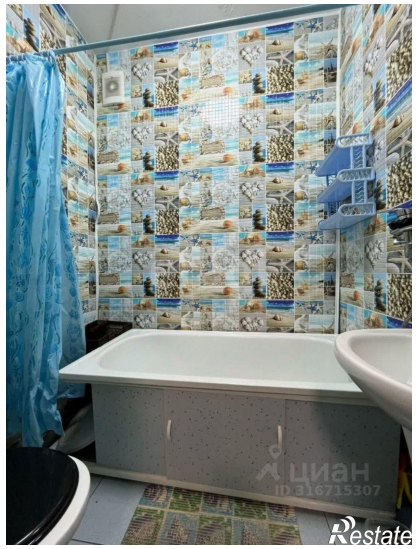

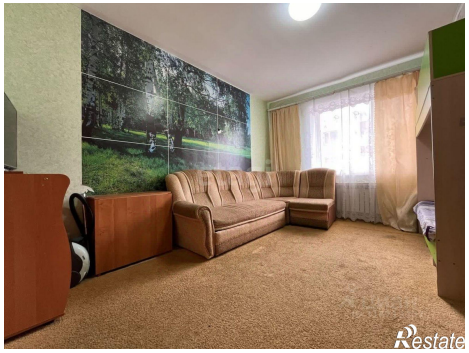

etagi
Restate

Restate