Купить квартиру за 7 000 000 рублей на Шпаковский муниципальный округ, Михайловск, улица Ленина, 201

Ставропольский край, Шпаковский муниципальный округ, Михайловск, улица Ленина, 201

7 000 000 Р
90 909Р за м^2

77.00 м^2	22.00 м^2	2 из 7
Общая	Кухня	Этаж

Продаётся очень светлая, уютная трехкомнатная квартира, в центре города. Расположенная на комфортном 2-м этаже 7-ми этажного жилого дома с лифтом. Большой застекленный балкон. Увеличены секции батарей. Везде керамогранит, в спальне и детской ламинат. При продаже остаётся две сплит системы, на кухне и взале,встроенная кухня, которая выполнена из качественного материала, также встроенная техника (духовой шкаф, варочная панель, микроволновка) На балконе два больших шкафа с полками, заменяет кладовую. Санузел раздельный. Рядом активно развита инфраструктура. Всё находится в шаговой доступности. Юридическое сопровождение сделки. Доп. описание: санузел раздельный, пластиковые окна, в доме есть: детская площадка, открытый двор, наземный паркинг, лифт пассажирский, современный ремонт, также имеются: телефон, интернет, кабельное телевидение, счетчики холодной и горячей воды, домофон, железная дверь Код пользователя: 98373 Номер в базе: 7332303

0 с 24.04.2025, обновлен 24.04.2025

Продавец: Собственник

Телефон: +79188804749

Характеристики

Количество комнат	3	Тип дома	кирпичный
Этаж	2	Этажей всего	7
Площадь кухни	22.00 кв. м		

https://stavropolskiy-kray.restate.ru/obj/prodazha-tryohkomnatnoy-kvartiri-shpakovskiy-municipalnyy-okrug-mixaylovsk-18231750600/

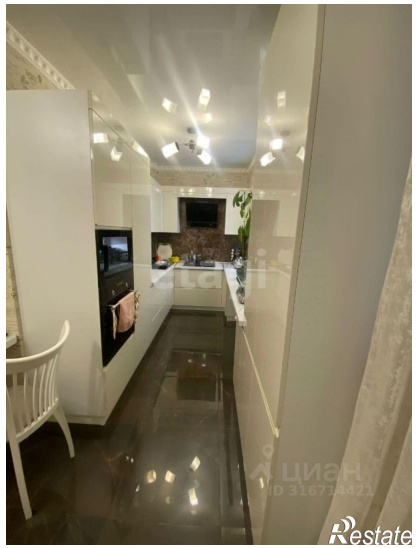

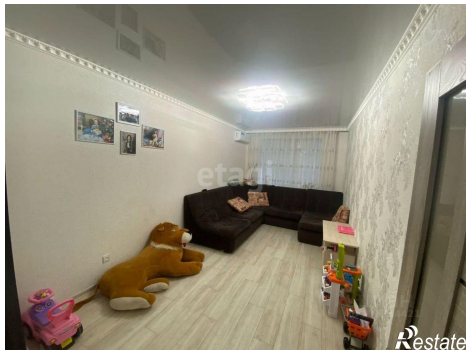

Restate

Restate