Купить квартиру за 4 700 000 рублей на Ессентуки г., Шмидта ул., д.92

Ставропольский край, Ессентуки г., Шмидта ул., д.92

4 700 000 Р
102 174Р за м^2

46.00 м^2	16.00 м^2	19.00 м^2	1 из 9
Общая	Жилая	Кухня	Этаж

Арт. 102085845 СДАННЫЙ ДОМ Продаётся квартира в новом доме с развитой инфраструктурой. Индивидуальное отопление. Дом кирпично-монолитный, межкомнатные перегородки из блока. Также есть возможность приобрести данный объект в ипотеку Стоимость указана за наличный расчет. Удобная планировка: просторная кухня гостиная, совмещенный сан узел. Развитый район, в шаговой доступности остановка общественного транспорта, школа, детский сад, сетевые продуктовые магазины, пункты выдачи товаров OZON, WB. Идеально подойдет для постоянного проживания так и для сдачи!

0 с 23.04.2025, обновлен 24.04.2025

Продавец: Собственник

Телефон: +79188714806

Характеристики
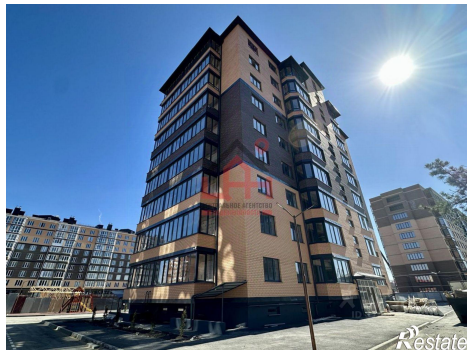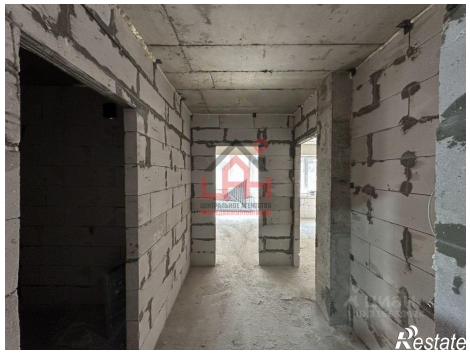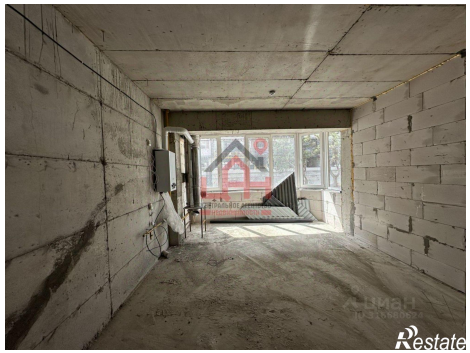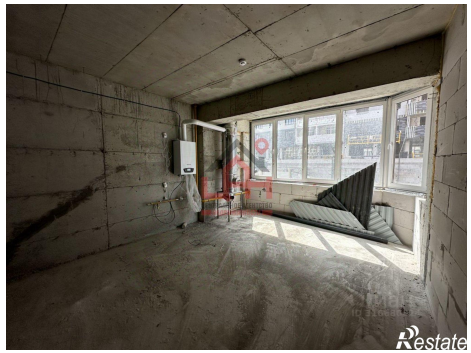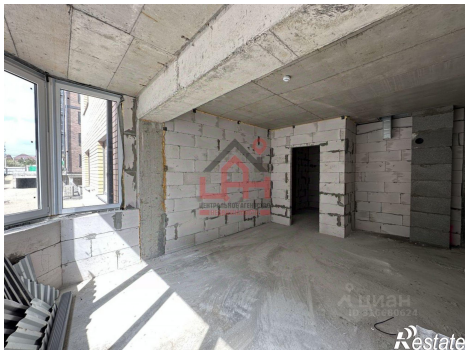
Количество комнат	1	Тип дома	блочный
Этаж	1	Этажей всего	9
Площадь жилая	16.00 кв. м	Площадь комнат	16.00 кв. м
Площадь кухни	19.00 кв. м