Купить квартиру за 7 800 000 рублей на Виноградная улица, 43

Ставропольский край, станица Ессентукская, Виноградная улица, 43

7 800 000 Р
114 706Р за м^2

68.00 м^2	37.40 м^2	26.00 м^2	3 из 3
Общая	Жилая	Кухня	Этаж

Продается просторная двухкомнатная квартира в центре станицы Ессентукской! О КВАРТИРЕ: -Светлая двухкомнатная квартира. -Просторная кухня. -Прихожая. -Совмещенный санузел. -Выполнен качественный ремонт. -Удобный этаж. -Индивидуальное отопление. -Теплый пол. -Низкие коммунальные платежи -По договоренности остается техника и мебель. -Торг. -Есть возможность в данном доме приобрести гараж. ТЕРРИТОРИЯ И ИНФРАСТРУКТУРА: -Вокруг дома вся необходимая инфраструктура для комфортной жизни современного человека: магазины, аптеки, детский сад школа, больница, поликлиника. -Удобная транспортная доступность . -Парковка во дворе. Подходит под ипотеку.

0 с 23.04.2025, обновлен 23.04.2025

Продавец: Собственник

Телефон: +79887008838

Характеристики

Количество комнат	2	Тип дома	кирпичный
Этаж	3	Этажей всего	3
Площадь жилая	37.40 кв. м	Площадь кухни	26.00 кв. м

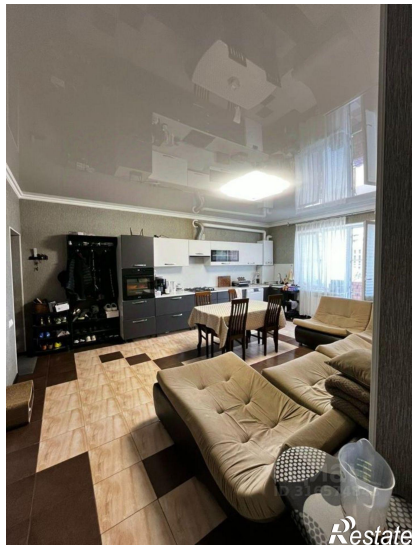
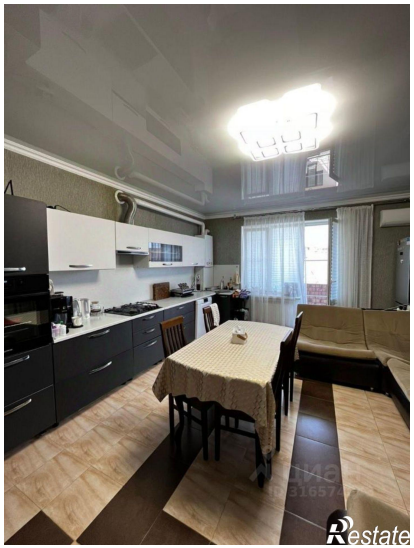

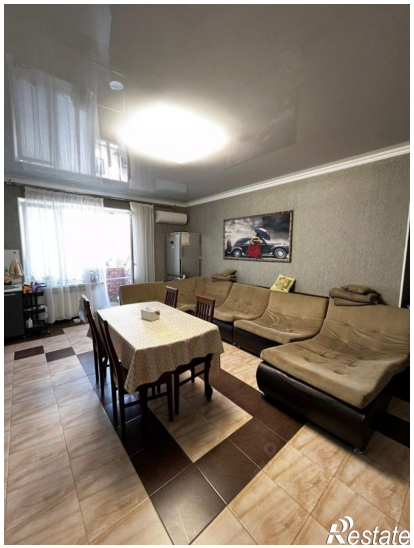
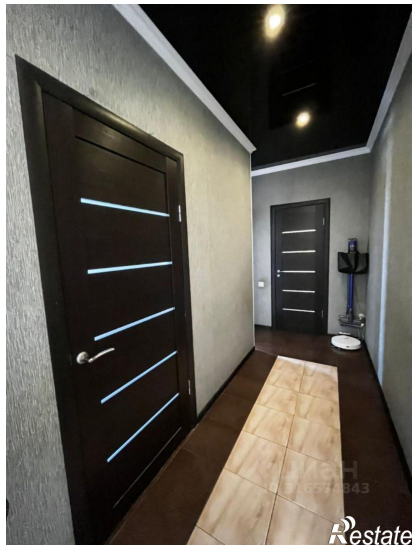

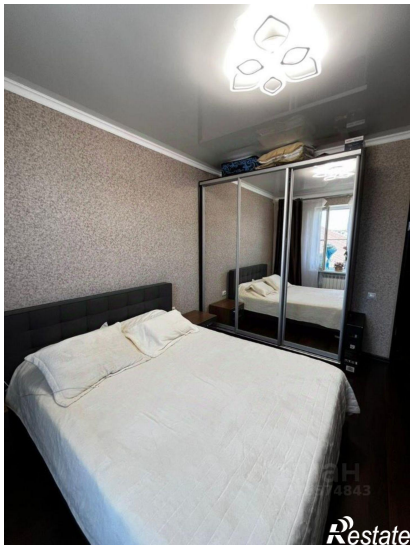
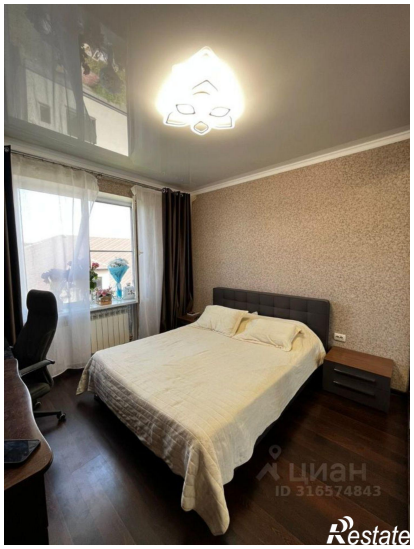

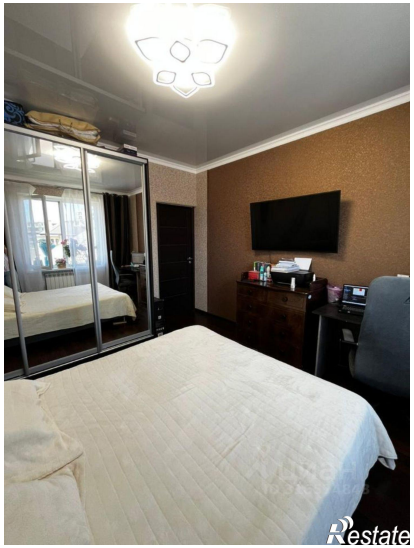
Restate

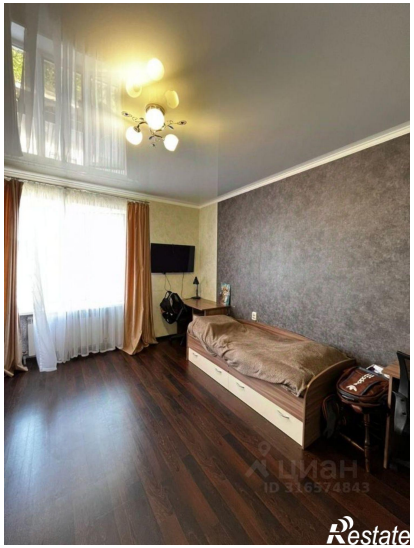
Restate