Купить квартиру за 10 000 000 рублей на улица Павлова, 10А

Ставропольский край, станица Ессентукская, улица Павлова, 10А

10 000 000 Р
100 000Р за м^2

100.00 м^2	56.00 м^2	12.00 м^2	4 из 9
Общая	Жилая	Кухня	Этаж

Объект 1071. Продается светлая трехкомнатная квартира. Площадь 100 м2, жилая площадь 56 м2, кухня 12 м2. Четвертый этаж девятиэтажного дома, монолитный, дом построен в 2013 г. Грузовой лифт, есть лоджия, ремонт качественный ,2 сан.узла. Все вопросы по телефону. Агентство недвижимости КвартирниК - Доверьте жилищный выбор-профессионалам . Полное юридическое сопровождение всех сделок:-Материнский капитал/ипотека/молодая семья/все виды сертификатовБаза актуальных предложений с недвижимостью:-Дома/квартиры/земельные участки/дачи/коммерческая недвижимостьОфициальные партнеры ведущих банков:-СБЕРБАНК / ВТБ / РоссельхозбанкУ Вас обмен или своя недвижимость ещё не продана, предложите её нам, возможно сейчас у нас на неё есть покупатель! Работаем по всем городам К М В.

0 с 23.04.2025, обновлен 23.04.2025

Продавец: Собственник

Телефон: +79881102662

Характеристики

Количество комнат	3	Тип дома	кирпично-монолитный
Этаж	4	Этажей всего	9
Площадь жилая	56.00 кв. м	Площадь кухни	12.00 кв. м

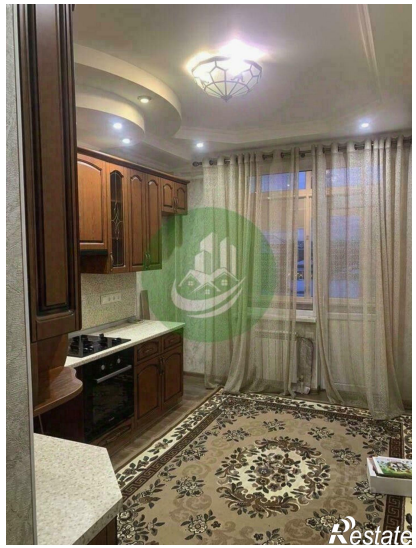
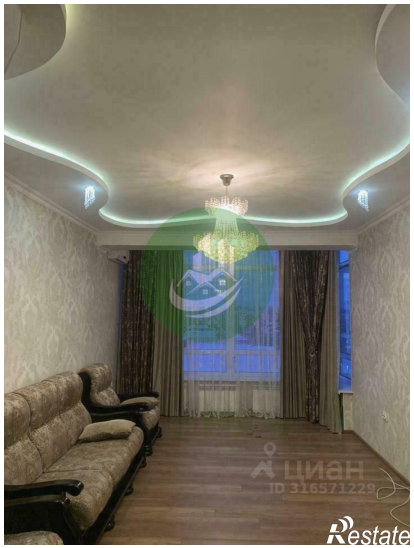

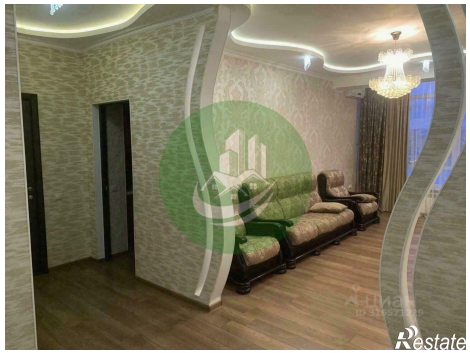
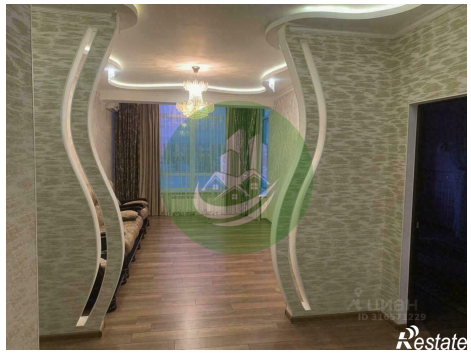

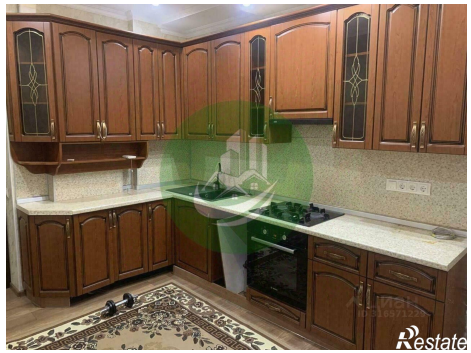

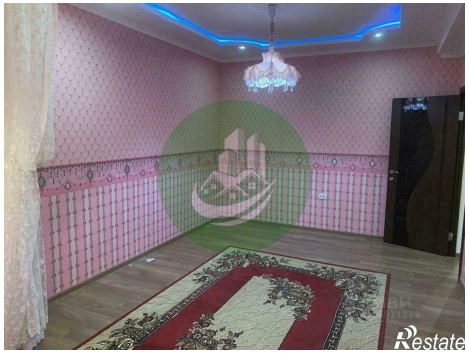
Restate

Вероника
Restate