Купить квартиру за 8 000 000 рублей на ул Анджиевского, 96

Ставропольский край, Минераловодский район, Минеральные Воды, ул Анджиевского, 96

8 000 000 Р
100 000Р за м^2

80.00 м^2	57.60 м^2	18.00 м^2	6 из 6
Общая	Жилая	Кухня	Этаж

Продаётся 3-х комнатная квартира в одном из лучших районов города Минеральные воды . О квартире: -Современный ремонт, выполнен с использованием качественных материалов. -Индивидуальное отопление. -Раздельный санузел. -В доме есть лифт. -Мебель остаётся по договорённости. Инфраструктура : - детские сады и школы. -супермаркеты. -торговый центр Вершина. -сквер для прогулки. -удобная транспортная развязка. -имеются парковочные места. Квартира юридически чистая и готова к сделки. Один взрослый собственник.

0 с 23.04.2025, обновлен 23.04.2025

Продавец: Собственник

Телефон: +79887008838

Характеристики

Количество комнат	3	Тип дома	кирпичный
Этаж	6	Этажей всего	6
Площадь жилая	57.60 кв. м	Площадь кухни	18.00 кв. м

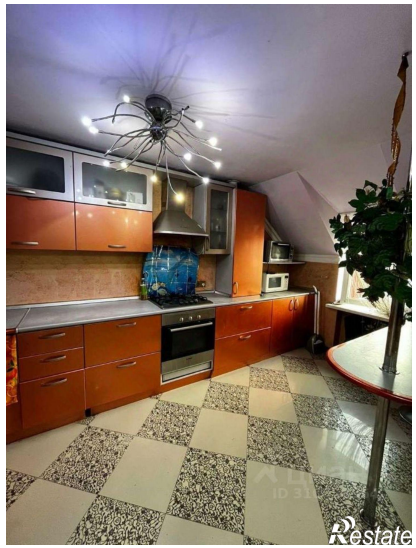
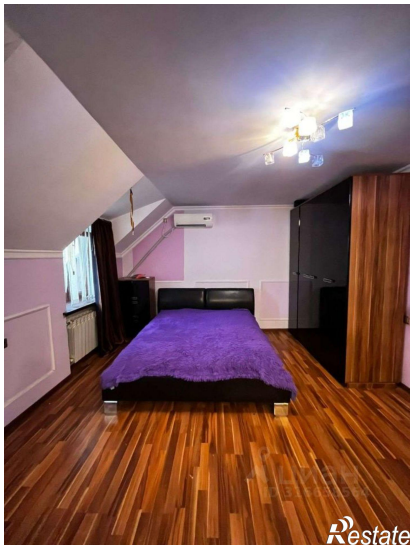
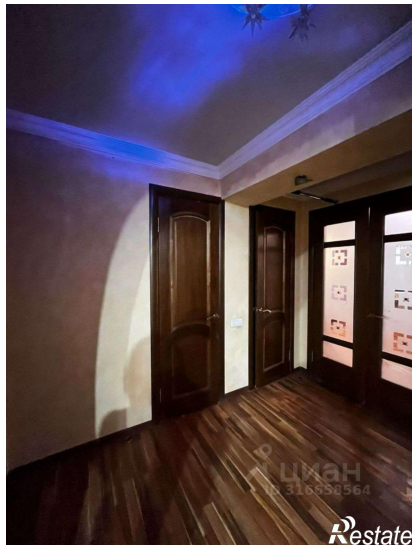

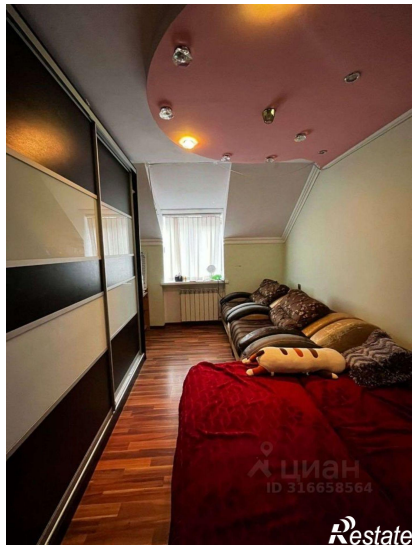
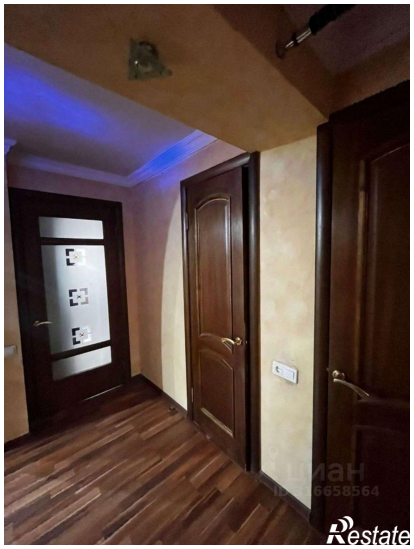

Restate

Restate