Купить квартиру за 5 800 000 рублей на ул Октябрьская, 51

Ставропольский край, Предгорный район, поселок Железноводский, ул Октябрьская, 51

5 800 000 Р
128 889Р за м^2

45.00 м^2	6.00 м^2	2 из 5
Общая	Кухня	Этаж

Продается 2-комнатная квартира в живописном городе-курорте Железноводск. Общая площадь квартиры составляет 45 кв. м, она находится на 2 этаже 5-этажного кирпичного дома. Здесь вы найдете все для комфортной жизни в тихом и зеленом районе. В квартире сделан косметический ремонт, что позволяет вам сразу въехать и обустраивать пространство под свои предпочтения. Удобная планировка включает в себя светлые комнаты и функциональную кухню площадью 6 кв. м, где можно воплотить любые кулинарные идеи. Совмещенный санузел добавляет комфорта, а балкон станет отличным местом для отдыха на свежем воздухе. Дом находится в хорошем состоянии, что обеспечивает надежность и долговечность проживания. Рядом с домом имеется возможность для парковки, что особенно удобно для владельцев автомобилей. Инфраструктура района продумана до мелочей: в шаговой доступности находятся школы и детские сады, что делает квартиру идеальным вариантом для семей с детьми. Также рядом расположены клиники и магазины, что позволяет решить все бытовые вопросы без лишних поездок. Квартира продается по договору купли-продажи, возможна ипотека. Юридически чистая сделка, без обременений, все документы готовы для быстрого оформления. Приглашаем вас на просмотр! Звоните и записывайтесь на удобное для вас время, чтобы увидеть все преимущества ...

0 с 23.04.2025, обновлен 23.04.2025

Продавец: Альянс КМВ

Телефон: +79197493571

Характеристики
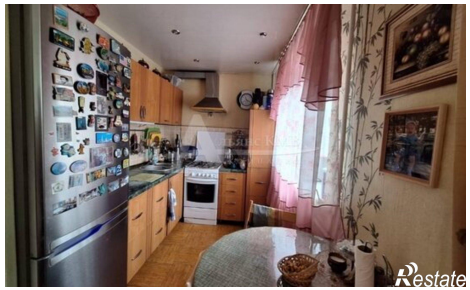
Количество комнат	2	Этаж	2
Этажей всего	5	Площадь кухни	6.00 кв. м