Купить квартиру за 2 500 000 рублей на Советский муниципальный округ, Первомайская улица, 112Г

Ставропольский край, Советский район, Зеленокумск, Советский муниципальный округ, Первомайская улица, 112Г

2 500 000 Р
34 722Р за м^2

72.00 м^2	9.00 м^2	4 из 4
Общая	Кухня	Этаж

КОД В БАЗЕ АГЕНТСТВА 120310 В г. Зеленокумске в районе автошколы продам 4-х комнатную уютную,светлую квартиру. Крыша на доме новая. В квартире: окна ПВХ, имеется 2 балкона. Квартира светлая, теплая и уютная. В одной из комнат есть ниша для гардеробной,прекрасная планировка комнат.Хозяйка оставляет в квартире полностью, то, что вы видите на фото кухни, остальные вещи из квартиры забирают. Остается сплит-система. Чистый подъезд. Двор тихий и ухоженный и много места для стоянки авто. Недалеко от дома рынок и вся инфраструктура. Отличное месторасположение. Свяжитесь с нами, чтобы уточнить все интересующие вас детали!

1 с 21.04.2025, обновлен 21.04.2025

Продавец: менеджер Альянс КМВ

Телефон: +79888401786

Характеристики

Количество комнат	4	Этаж	4
Этажей всего	4	Площадь кухни	9.00 кв. м
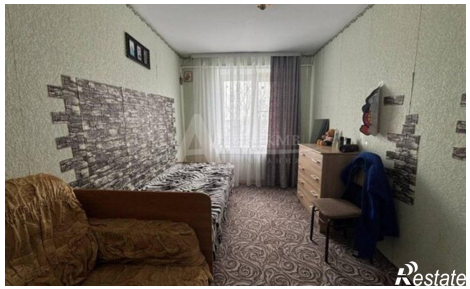
https://stavropolskiy-kray.restate.ru/obj/prodazha-chetyrehkomnatnoy-kvartiri-sovetskiy-municipalnyy-okrug-pervomayska-18231717598/