Купить квартиру за 6 950 000 рублей на проспект Калинина, 156

Ставропольский край, Горячеводский, проспект Калинина, 156

6 950 000 Р
131 132Р за м^2

53.00 м^2	38.70 м^2	10.00 м^2	5 из 5
Общая	Жилая	Кухня	Этаж

СРОЧНО , в связи с переездом. Квартира на ходится на главном проспекте города в спальном районе Колос. Напротив дома остановка общественного транспорта. В 100метрах Магнит, Пекарня, Тамада, Вайлдберриз, Озон, Почта. Придомовая территория вся в зелени с отдельным двориком. Окна с шикарной панорамой на красавец Машук. Год назад был сделан капитальный ремонт. Полностью заменена электропроводка, стены кухни и коридора выровнены. В ванной для удобства, сделан евро-душ. В квартире остаётся вся встроенная мебель: прихожая, шкаф-купе, кухня со встроенной техникой. 1 комната и кухня расширены за счет балконов, что значительно увеличивает жилое пространство. Квартира полностью готова, чтобы сразу же наслаждаться уютом с красивой панорамой на город. Срочная продажа!!!

0 с 17.04.2025, обновлен 17.04.2025

Продавец: Собственник

Телефон: +79887009915

Характеристики

Количество комнат	2	Тип дома	кирпичный
Этаж	5	Этажей всего	5
Площадь жилая	38.70 кв. м	Площадь кухни	10.00 кв. м
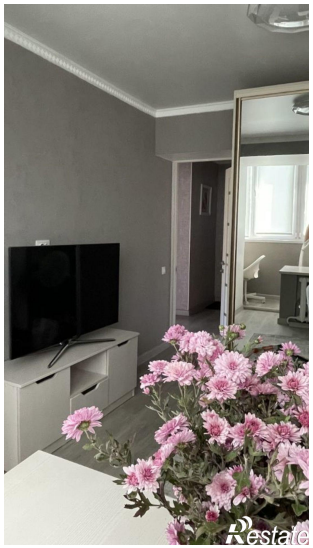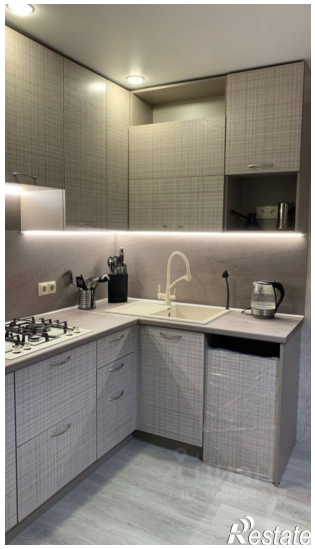
https://stavropolskiy-kray.restate.ru/obj/prodazha-dvuhkomnatnoy-kvartiri-prospekt-kalinina-156-18231691763/