Купить квартиру за 9 100 000 рублей на Владикавказ г., Затеречный, Гастелло ул., д.65

Ставропольский край, Владикавказ г., Затеречный, Гастелло ул., д.65

9 100 000 Р
97 849Р за м^2

93.00 м^2	70.00 м^2	18.00 м^2	7 из 9
Общая	Жилая	Кухня	Этаж

Арт. 101190414 Продается просторная двухкомнатная квартира на 7/9 монолитно-кирпичного дома, общ.пл. 93 кв.м., по улице Гастелло/Гадиева. Дом расположен в ликвидной локации города, до центра 10 мин.на автомобиле. Рядом школа, магазины, транспорт, вся необходимая инфрасруктура. В квартире выполнен большой объем работ: -проведена круговая качественная стяжка -установлены батареи отопления -агв -теплый пол в ванной -проведена электрика Квартира имеет эргономичную планировку, просторные комнаты и кухня-гостиная, холл и ванная комната, окна выходят на восток,открывается красивый вид на город. Во дворе детская площадка. Качественный застройщик, дружные соседи, экологичный район. Обращайтесь!! Цена 9100 000р.

0 с 16.04.2025, обновлен 16.04.2025

Продавец: Собственник

Телефон: +79187013861

Характеристики
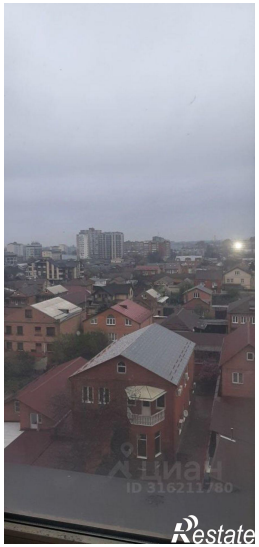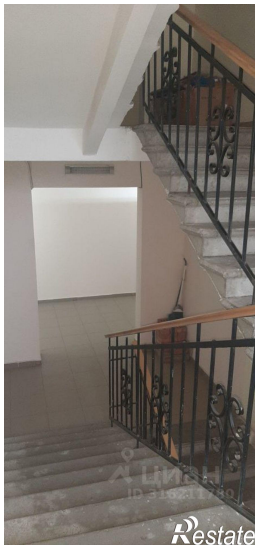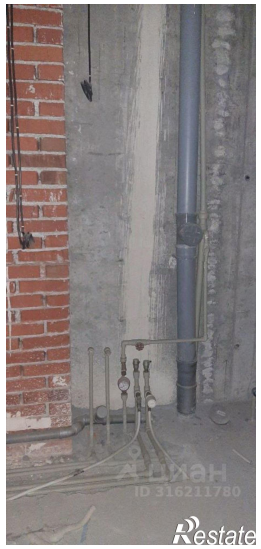
Количество комнат	2	Тип дома	монолитный
Этаж	7	Этажей всего	9
Площадь жилая	70.00 кв. м	Площадь комнат	75.00 кв. м
Площадь кухни	18.00 кв. м