Купить квартиру за 4 000 000 рублей на Шпаковский район, микрорайон СНИИСХ, 6

Ставропольский край, Михайловск, Шпаковский район, микрорайон СНИИСХ, 6

4 000 000 Р
64 516Р за м^2

62.00 м^2	50.50 м^2	9.00 м^2	2 из 5
Общая	Жилая	Кухня	Этаж

Дом расположен возле парковой зоны , в 5 минутах школа , садик , магазин , центр развития для детей , остановка общественного транспорта . В квартире аккуратный ремонт , остается мебель - кровати , шкафы- купе , кухонный гарнитур , диван. Счетчики на свет и воду . Газ и централизованное отопление . Интернет , домофон ,спутниковая антенна , кондиционер . Имеется подвал .

0 с 16.04.2025, обновлен 16.04.2025

Продавец: Собственник

Телефон: +79187805598

Характеристики

Количество комнат	3	Тип дома	кирпичный
Этаж	2	Этажей всего	5
Площадь жилая	50.50 кв. м	Площадь кухни	9.00 кв. м

https://stavropolskiy-kray.restate.ru/obj/prodazha-tryohkomnatnoy-kvartiri-shpakovskiy-rayon-mikrorayon-sniisx-6-18231677898/

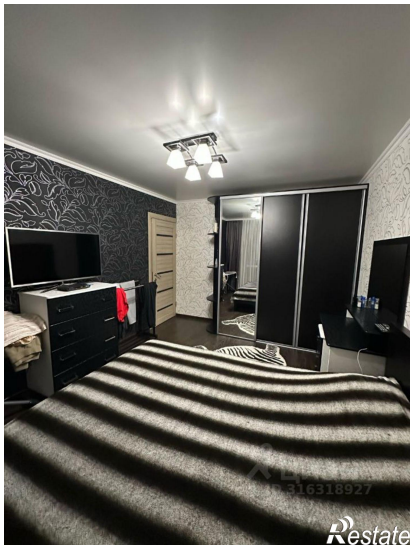
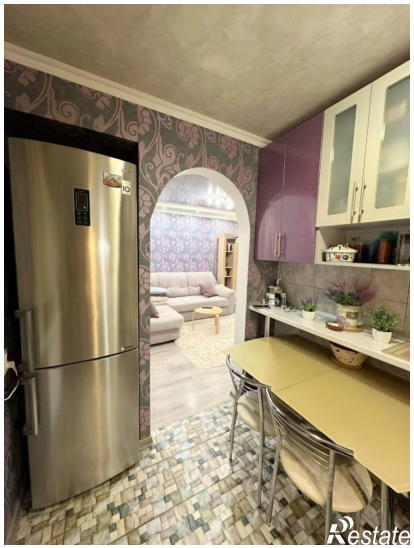

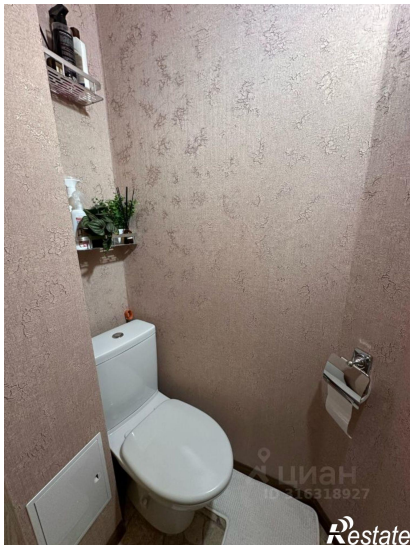
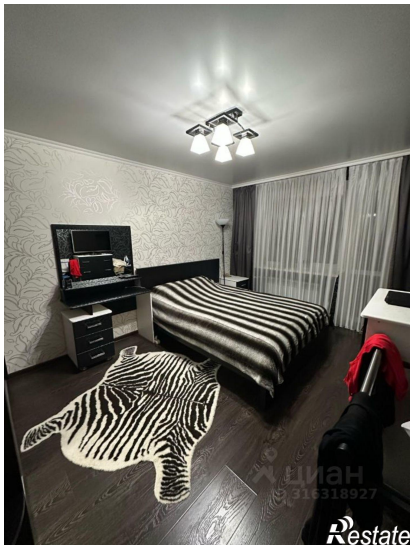
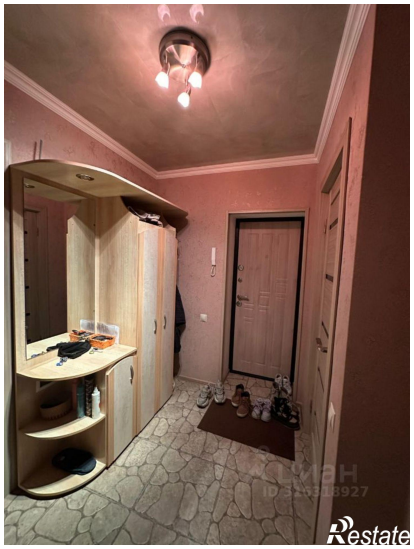

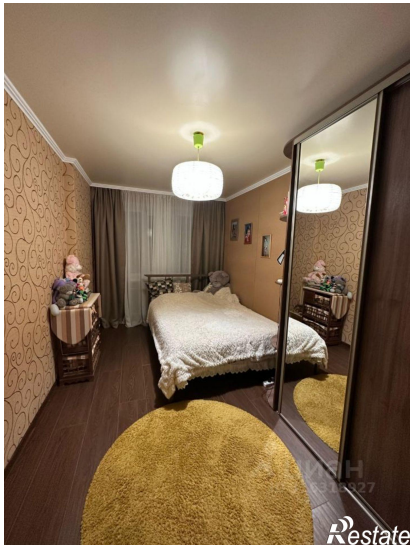
Restate

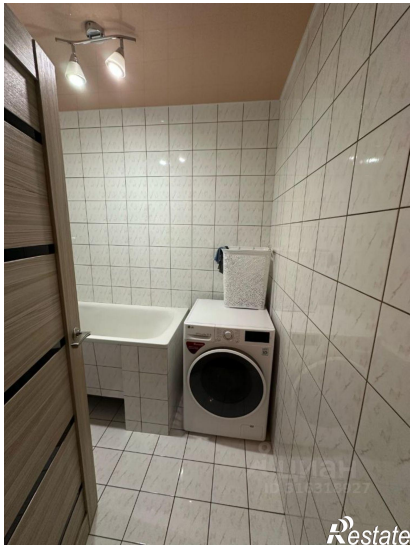
Restate