Купить квартиру за 7 400 000 рублей на улица Ляпидевского, 7

Ставропольский край, станица Ессентукская, улица Ляпидевского, 7

7 400 000 Р
127 586Р за м^2

58.00 м^2	14.00 м^2	3 из 5
Общая	Кухня	Этаж

Продается отличная двухкомнатная квартира в центре станицы Ессентукской! Общая площадь квартиры, включая лоджию 60,7 м2. В квартире удобная планировка: кухня, две комнаты, санузел, прихожая, две лоджии. Индивидуальное отопление и горячее водоснабжение от двухконтурного котла. Свежий ремонт в спокойном классическом стиле. Часть мебели и техники остается новым собственникам в подарок. Квартира очень светлая, уютная и теплая. Пятиэтажный кирпичный дом 2009 года постройки. Во дворе парковка, детская площадка. Хорошие тихие соседи. Прекрасная локация: в шаговой доступности 1 школа, детский сад, магазины, пункты выдачи маркетплейсов, остановки общественного транспорта. До станичного парка 10 минут пешком. Удобная транспортная доступность на автомобиле.

0 с 14.04.2025, обновлен 14.04.2025

Продавец: Труфанов Даниил Геннадьевич

Телефон: +79899903675

Характеристики
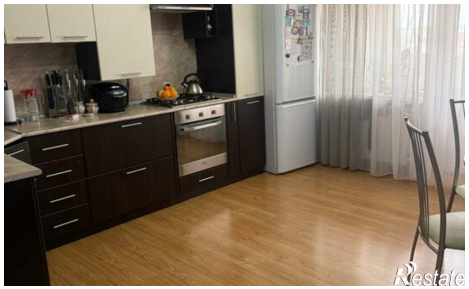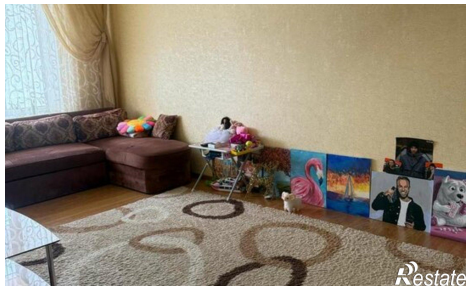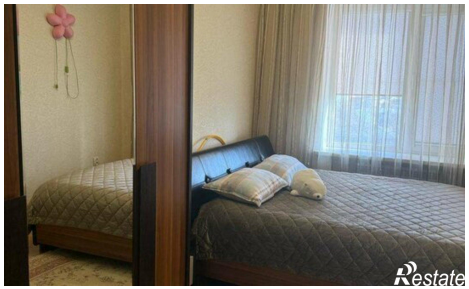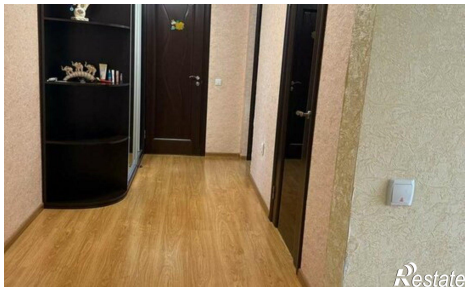
Количество комнат	2	Этаж	3
Этажей всего	5	Площадь кухни	14.00 кв. м