Купить квартиру за 6 000 000 рублей на Этокская улица, 134Б

Ставропольский край, станица Ессентукская, Этокская улица, 134Б

6 000 000 Р
53 097Р за м^2

113.00 м^2	20.00 м^2	1 из 2
Общая	Кухня	Этаж

Объект №1177. Продаётся коттедж 4 комнаты на участке 6 соток.ст.Ессентукская.Индивидуальное отопление.Планировка: 2 этажа ,4 изолированные комнаты , большая кухня, совмещенный сан/узел.Состояние обычное.Во дворе летняя кухня.Есть гараж.Двор, въезд.Участок 6 соток в собственности.Коммуникации центральные.Тихий спокойный район, в пешей доступности школа, детский садик, магазины, остановка общественного транспорта.Подходит под все виды расчёта.Звоните отвечу на интересующие вопросы. Агентство недвижимости КвартирниК - Доверьте жилищный выбор-профессионалам.Полное юридическое сопровождение всех сделок: -Материнский капитал/ипотека/молодая семья/все виды сертификатов База актуальных предложений с недвижимостью: -Дома/квартиры/земельные участки/дачи/коммерческая недвижимостьОфициальные партнеры ведущих банков: -СБЕРБАНК / ВТБ / РоссельхозбанкУ Вас обмен или своя недвижимость ещё не продана, предложите её нам, возможно сейчас у нас на неё есть покупатель! Работаем по всем городам КМВ.

0 с 13.04.2025, обновлен 13.04.2025

Продавец: Владимир

Телефон: +79197491495

Характеристики
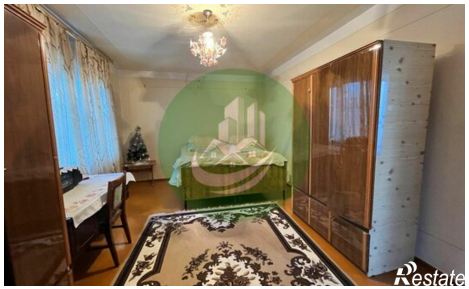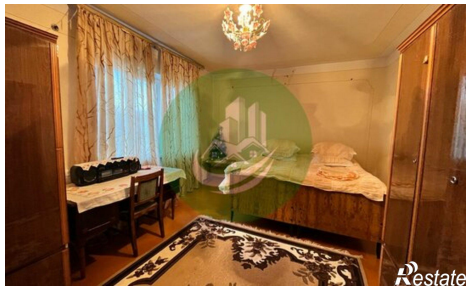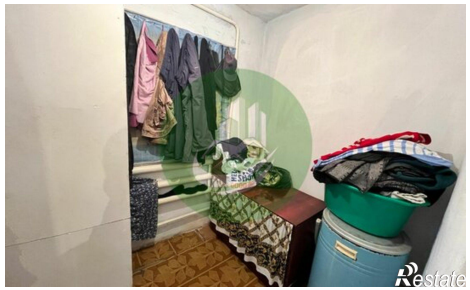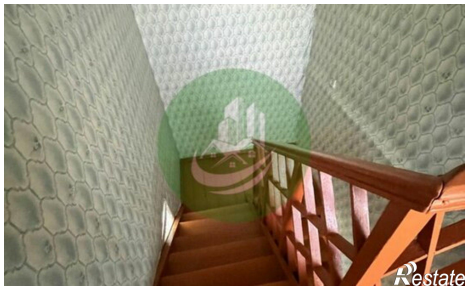
Количество комнат	4	Этаж	1
Этажей всего	2	Площадь кухни	20.00 кв. м