Купить квартиру за 5 300 000 рублей на улица 22-го Партсъезда, 51

Ставропольский край, Минераловодский район, Минеральные Воды, улица 22-го Партсъезда, 51

5 300 000 Р
117 778Р за м^2

45.00 м^2	6.00 м^2	4 из 4
Общая	Кухня	Этаж

!!СРОЧНО ПРОДАЕТСЯ КВАРТИРА В ЦЕНТРЕ!! Квартира уютная и теплая, сделан ремонт, заменена вся электропроводка, регистры отопления, канализационный стоя, отремонтирована крыша по кап. ремонту и установлена колонка горячая вода идет без перебоев. Установлены натяжные потолки, кухонный гарнитур от ТриЯ гарнитур остается, также остается кондиционер. Есть большие антресоли для хранения консерваций и прочих вещей. В шаговой доступности: магазины, аптеки, пункты выдачи, школы, детские сады, до городского парка и Ж/Д вокзала 5-8 мин. пешком. При звонке сообщите, пожалуйста, номер объекта 3334, чтобы мы могли предоставить вам интересующую информацию оперативно.

0 с 12.04.2025, обновлен 12.04.2025

Продавец: Кайту

Телефон: +79624909973

Характеристики
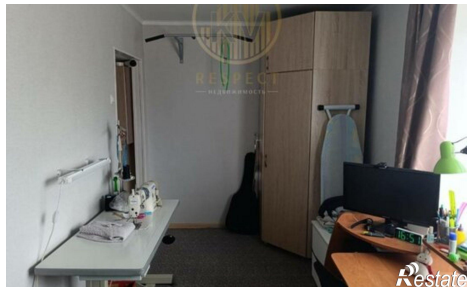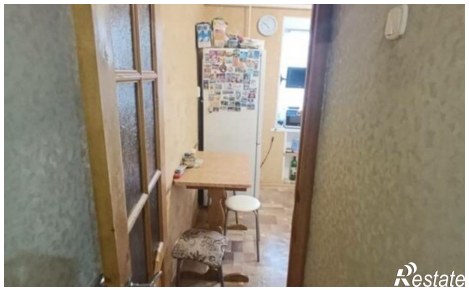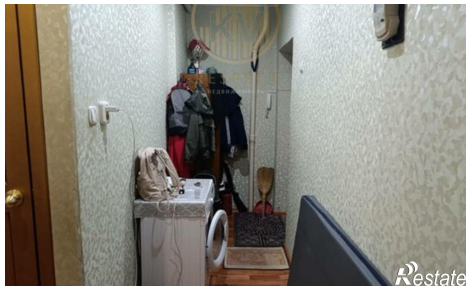
Количество комнат	2	Этаж	4
Этажей всего	4	Площадь кухни	6.00 кв. м