Купить квартиру за 5 150 000 рублей на Ставрополь, Николая Голодникова ул, 7

Ставропольский край, Ставрополь, Николая Голодникова ул, 7

5 150 000 Р
160 938Р за м^2

32.00 м^2	17.00 м^2	10.00 м^2	10 из 16
Общая	Жилая	Кухня	Этаж

Предлагается к продаже уютная квартира на 10 этаже 16-этажного дома. Общая площадь квартиры составляет 32 квадратных метра. Это идеальный вариант для тех, кому важен комфорт и удобство. Квартира имеет уникальный дизайнерский ремонт. Мебель в квартире остается, что позволит сразу же почувствовать себя как дома. Элитный объект недвижимости подойдет как для молодых людей, так и для тех, кто ценит качество и уют. Рядом с домом расположены все необходимые объекты инфраструктуры: детский сад 25, магазин Юсишка, средняя общеобразовательная школа 45, городская детская поликлиника 3, а также семейный театр кукол Добрый Жук . Эта квартира станет отличным выбором для тех, кто ищет комфортное жилье в удобном месте с развитой инфраструктурой. Не упустите возможность приобрести этот уникальный объект недвижимости. Сделайте свою жизнь комфортнее и ярче покупайте квартиру, которая отвечает всем вашим потребностям! Номер объекта: #1/693541/1460

0 с 11.04.2025, обновлен 12.04.2025

Продавец: Собственник

Телефон: +79197500833

Характеристики
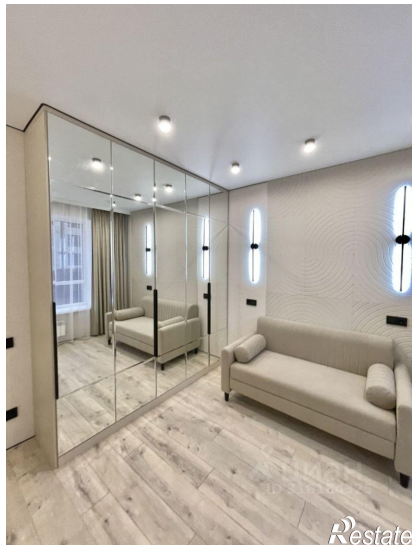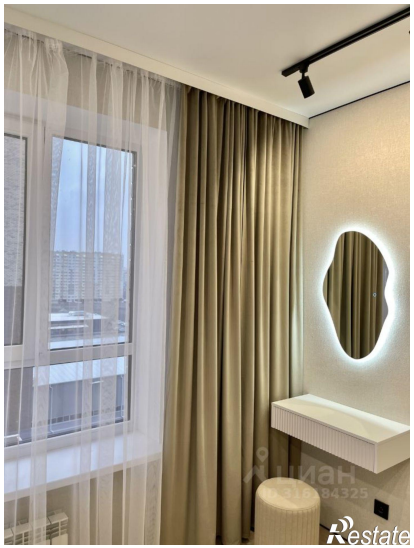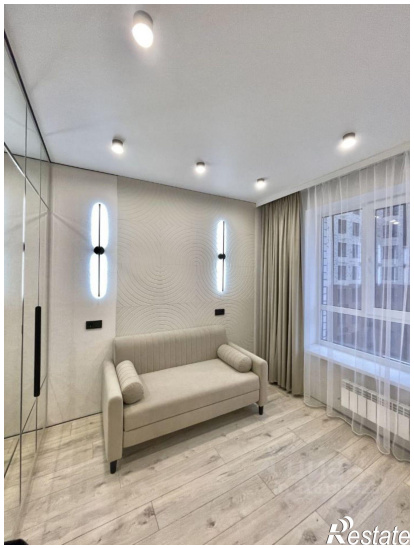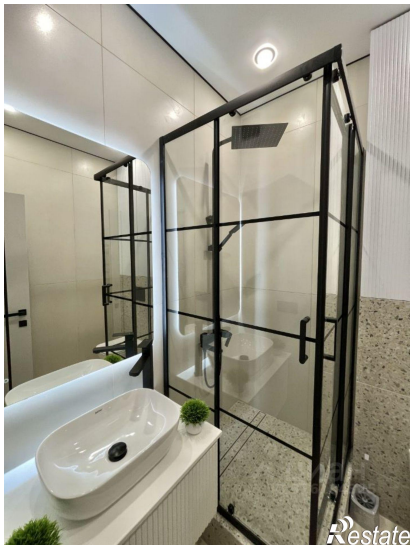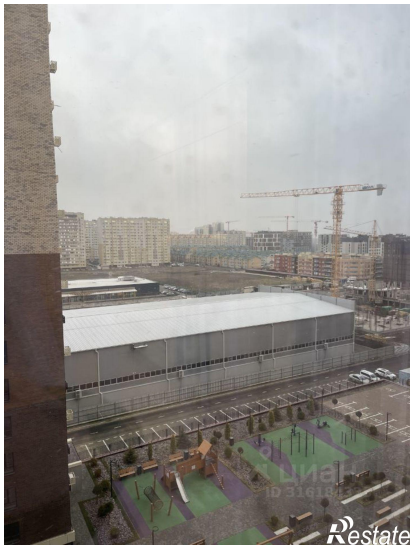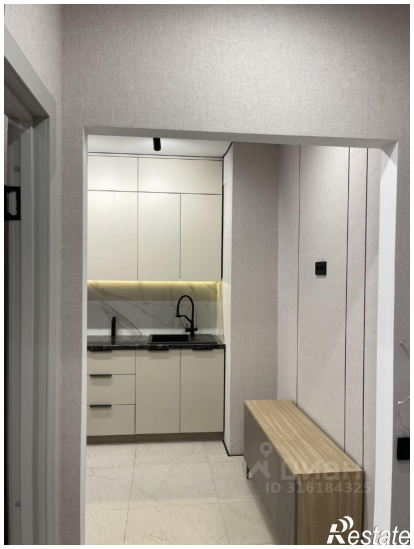
Количество комнат	1	Тип дома	монолитный
Этаж	10	Этажей всего	16
Площадь жилая	17.00 кв. м	Площадь кухни	10.00 кв. м