Купить квартиру за 4 850 000 рублей на Ставрополь, Андрея Голуба ул, 16

Ставропольский край, Ставрополь, Андрея Голуба ул, 16

4 850 000 Р
151 563Р за м^2

32.00 м^2	10.20 м^2	10.00 м^2	10 из 12
Общая	Жилая	Кухня	Этаж

Продаётся 1 комнатная квартира, на 10 этаже 12 этажного дома. В ЖК кварталы 1777, по адресу: Ставрополь, ул. Андрея Голуба 16. Общая площадь: 31.5кв. М, комната 10.2 кв. М, кухня 10.3 кв. М. С новым качественным ремонтом: индивидуальное отопление; тёплые полы; переделана электрика, увеличено количество розеток; кухня с встроенной техникой. Рядом: Сквер Героев России, развитая инфраструктура! Никто не проживал, все новое. Любая форма расчёта. Номер объекта: #1/693307/1460

0 с 11.04.2025, обновлен 12.04.2025

Продавец: Собственник

Телефон: +79197500833

Характеристики

Количество комнат	1	Тип дома	монолитный
Этаж	10	Этажей всего	12
Площадь жилая	10.20 кв. м	Площадь кухни	10.00 кв. м

https://stavropolskiy-kray.restate.ru/obj/prodazha-odnokomnatnoy-kvartiri-stavropol-andreya-goluba-ul-16-18231655597/

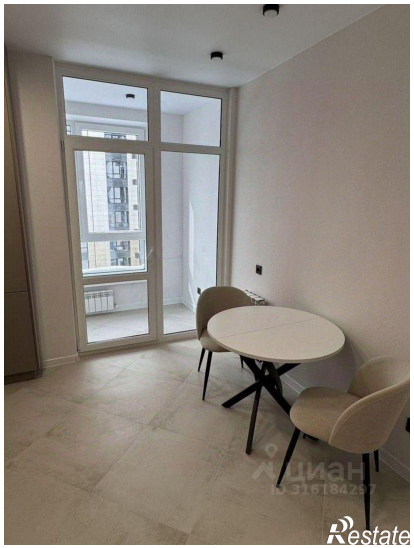

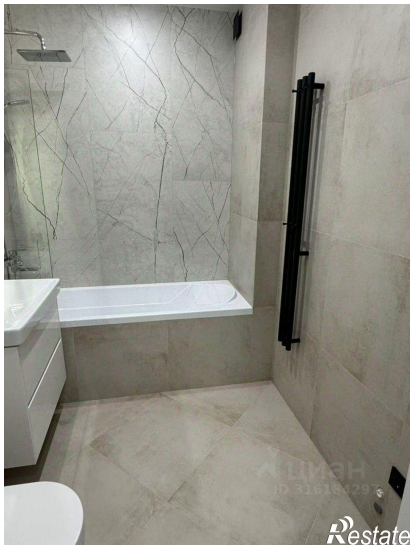

Restate

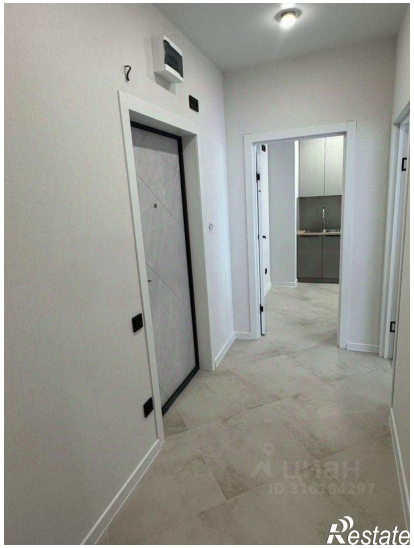
Restate