Купить квартиру за 4 700 000 рублей на Предгорный муниципальный округ, станица Ессентукская, улица Павлова, 10

Ставропольский край, Предгорный муниципальный округ, станица Ессентукская, улица Павлова, 10

4 700 000 Р
123 684Р за м^2

38.00 м^2	10.00 м^2	6 из 9
Общая	Кухня	Этаж

Арт. 101212120 Авалон агентство недвижимости Персональный консультант Ипотека/Мат. Капитал/Военная ипотека Юр. Сопровождение Квартира с ремонтом в центре станицы Ессентукской Современная планировка: кухня 9,6 кв.м. с выходом на застекленный балкон, просторная спальня 18,3 кв.м;Индивидуальное отопление;Панорамное остекление с видом на горы Бештау;Косметический ремонт: полы плитка, линолеум, стены окрашены, натяжные потолки;В квартире остаётся вся мебель и техника;Кирпичный дом 2014 года постройки;Грузопассажирский лифт. Закрытая территория двора с детской площадкой , мангальной зоной и достаточным количеством парковочных мест. В шаговой доступности магазины Магнит, Пятерочка, школа, детский сад, круглосуточная аптека, больница, пекарня, Ozon, Wildberries остановки общественного транспорта.

0 с 11.04.2025, обновлен 11.04.2025

Продавец: Зиненко Екатерина

Телефон: +79899903781

Характеристики

Количество комнат	1	Этаж	6
Этажей всего	9	Площадь кухни	10.00 кв. м
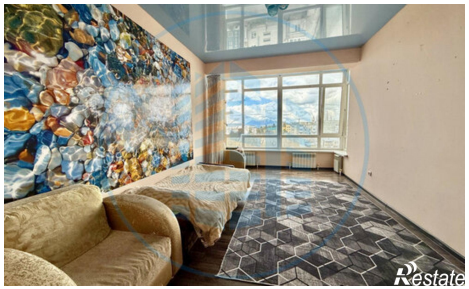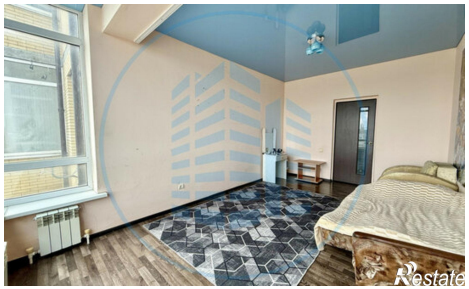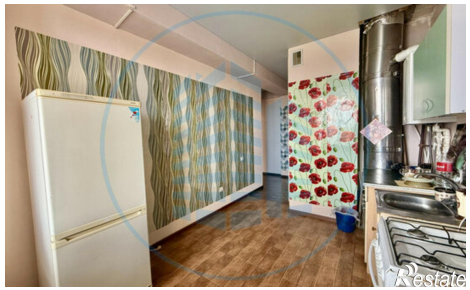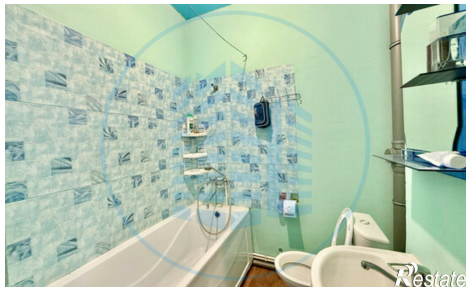
https://stavropolskiy-kray.restate.ru/obj/prodazha-odnokomnatnoy-kvartiri-predgornyy-municipalnyy-okrug-stanica-es-18231655570/