Купить квартиру за 4 300 000 рублей на Ставрополь, улица Тухачевского, 30/7

Ставропольский край, Ставрополь, улица Тухачевского, 30/7

4 300 000 Р
119 444Р за м^2

36.00 м^2	8.00 м^2	9 из 18
Общая	Кухня	Этаж

Арт. 101184731 Перспективный район! В продаже 1к - квартира в отличном состоянии. Дом комфорт -класса, скоростные бесшумные лифты, хорошая звукоизоляция. ИНДИВИДУАЛЬНОЕ ОТОПЛЕНИЕ, низкие коммунальные платежи, видеодомофоны в подъездах, видеонаблюдение вокруг дома, современные детские площадки. В квартире сделан хороший ремонт. Качественная входная дверь. В квартире установлен теплый пол в кухне и с/у и коридоре. Балкон застеклен. Все что видите на фото, остается в квартире. Не угловая. Не торцевая. Никто не прописан и не проживал. Чистая продажа. Заходи и живи. Рассмотрим любой вид расчета. В шаговой доступности - магазины, остановки. По близости: Светомузыкальный фонтан; Парк Ивана Щипакина, парк военной техники Патриот; мультимедийный музей Россия - Моя история; спорткомплекс с бассейном EVO GYM; Диагностический центр; Пятёрочка; гипер Магнит; ТЦ Юсити; ТЦ Маршал; три детских садика; школа №45; школа №50; парк Победы; жк Олимпийский; жк Европейский; ЖК Керченский; ЖК Севастопольский; ЖК Солнечный круг; городской рынок; ул. Рогожникова; ул. Пирогова; ул. 45 Параллель; ул. Родосская; проспект Российский; ул. Голодникова; ул. Тухачевского, ул. Буравцева. Показ в любое время! Легко купить: Любая форма расчёта ! Юридически чистая сделка: без залогов, обременения ...

0 с 10.04.2025, обновлен 11.04.2025

Продавец: Лизенко Анна

Телефон: +79899802799

Характеристики

Количество комнат	1	Этаж	9
Этажей всего	18	Площадь кухни	8.00 кв. м
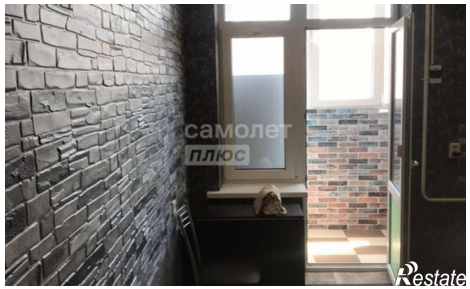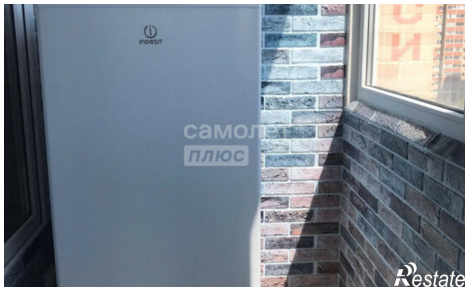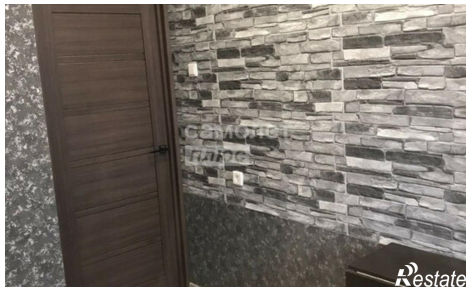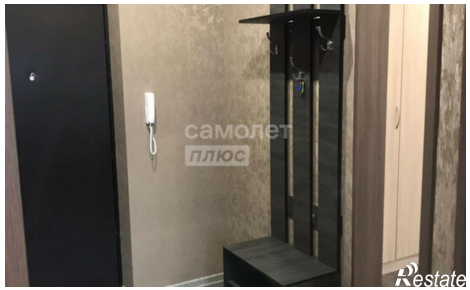
https://stavropolskiy-kray.restate.ru/obj/prodazha-odnokomnatnoy-kvartiri-stavropol-ulica-tuxachevskogo-30-7-18231643788/