Купить квартиру за 5 150 000 рублей на Предгорный муниципальный округ, станица Ессентукская, Этокская улица, 102А

Ставропольский край, Предгорный муниципальный округ, станица Ессентукская, Этокская улица, 102А

5 150 000 Р
95 370Р за м^2

54.00 м^2	30.00 м^2	16.00 м^2	3 из 5
Общая	Жилая	Кухня	Этаж

Объект 1069. Продаётся 2-к квартира. Индивидуальное отопление. Общая площадь 54.4 кв.м., жилая 30 кв.м., площадь кухни 16 кв.м. Третий этаж пятиэтажного дома, кирпичный. Требует ремонта, есть балкон, совмещенный санузел. Подробнее по телефону. Агентство недвижимости КвартирниК - Доверьте жилищный выбор-профессионалам . Полное юридическое сопровождение всех сделок:-Материнский капитал/ипотека/молодая семья/все виды сертификатовБаза актуальных предложений с недвижимостью:-Дома/квартиры/земельные участки/дачи/коммерческая недвижимостьОфициальные партнеры ведущих банков:-СБЕРБАНК / ВТБ / РоссельхозбанкУ Вас обмен или своя недвижимость ещё не продана, предложите её нам, возможно сейчас у нас на неё есть покупатель! Работаем по всем городам К М В.

0 с 10.04.2025, обновлен 10.04.2025

Продавец: Собственник

Телефон: +79881102662

Характеристики
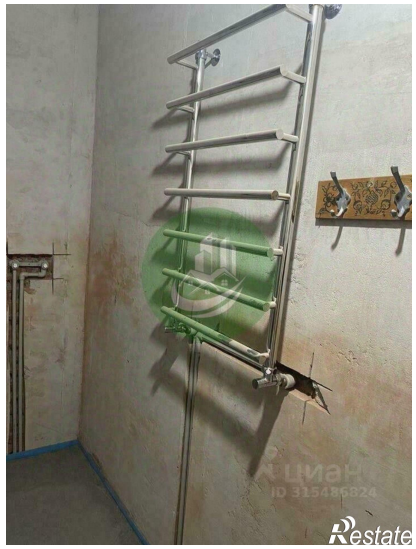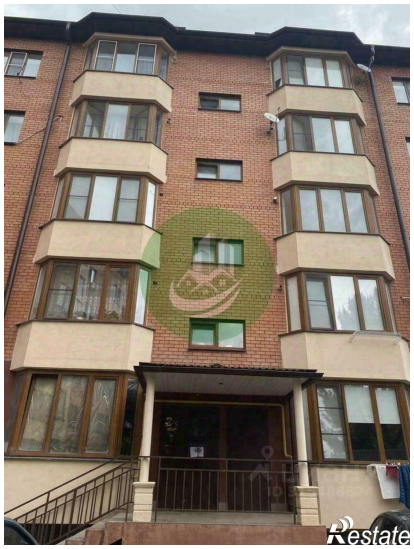
Количество комнат	2	Тип дома	кирпичный
Этаж	3	Этажей всего	5
Площадь жилая	30.00 кв. м	Площадь кухни	16.00 кв. м