Купить квартиру за 6 100 000 рублей на Предгорный район, Ессентукская ст-ца, Садовая ул., д.9, к.1

Ставропольский край, Предгорный район, Ессентукская ст-ца, Садовая ул., д.9, к.1

6 100 000 Р
112 963Р за м^2

54.00 м^2	29.90 м^2	12.00 м^2	3 из 5
Общая	Жилая	Кухня	Этаж

Арт. 101009411 Авалон агентство недвижимости Персональный консультант Ипотека / Мат. капитал/ Военная ипотека Юр. Сопровождение Квартира в кирпичном доме с индивидуальным отоплением. Планировка включает в себя просторную кухню с выходом на застекленный балкон, две изолированные спальни. Выполнен ремонт в светлых тонах: напольное покрытие ламинат/плитка, натяжные потолки. Индивидуальное отопление, двухконтурный котел, теплые полы. При продаже остается кухонный гарнитур и остальная мебель. В шаговой доступности: детский сад, школа 1 сетевые магазины Магнит и Пятерочка, остановка общественного транспорта

0 с 09.04.2025, обновлен 09.04.2025

Продавец: Собственник

Телефон: +79197407743

Характеристики

Количество комнат	2	Тип дома	кирпичный
Этаж	3	Этажей всего	5
Площадь жилая	29.90 кв. м	Площадь комнат	12.70 кв. м
Площадь кухни	12.00 кв. м		
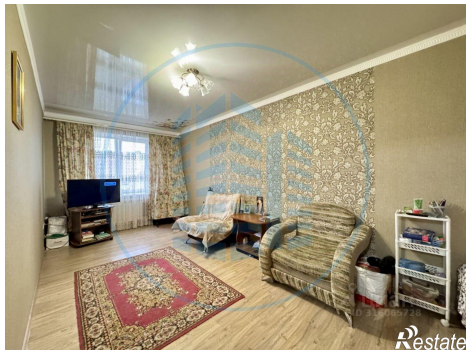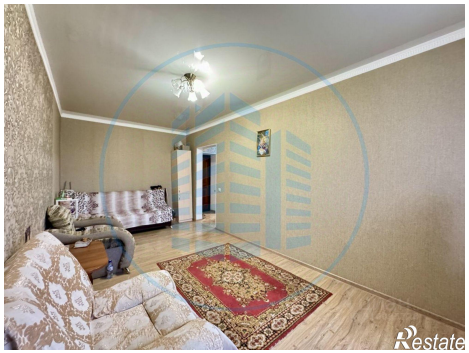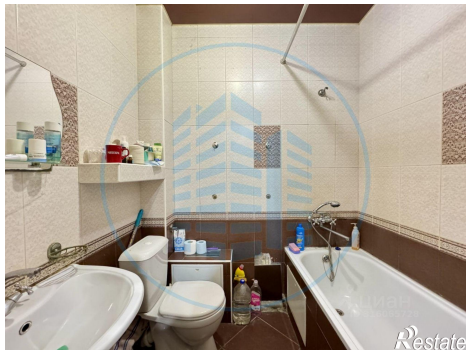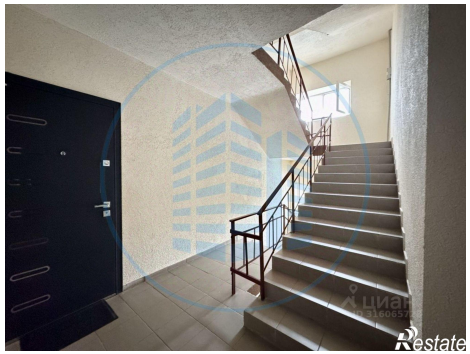
https://stavropolskiy-kray.restate.ru/obj/prodazha-dvuhkomnatnoy-kvartiri-predgornyy-rayon-essentukskaya-st-ca-sadov-18231632686/