# Купить квартиру за 4 200 000 рублей на Быкова улица, д.10

Ставропольский край, Георгиевск, Быкова улица, д.10

4 200 000 Р
113 514Р за м$^2$

| 37.00 м$^2$ | 20.00 м$^2$ | 8.00 м$^2$ | 2 из 9 |
|---|---|---|---|
| Общая | Жилая | Кухня | Этаж |

1 комн. квартира по ул. Быкова. Общей площадью: 37.00 кв.м. Продается однокомнатная квартира в самом востребованном районе города Георгиевска, на Палестине. Сделан капитальный ремонт. Поменяна электропроводка и трубы, выровнены стены, подняты полы и залиты новой стяжкой . Натяжные потолки по всей квартире, на полу ламинат. В санузле теплый пол. Установлены новые стеклопакеты ( дверь на лоджию витражная) . Остаётся вся мебель делалась под заказ, новая бытовая техника и сплит система. Хрустальные люстры во всей квартире. Квартира в идеальном состоянии. Есть подвал . Развитая инфраструктура напротив дома 29 школа, во дворе несколько детских садов. Остановка общественного транспорта находится за домом. Все сетевые магазины в 3 минутах ходьбы. Рядом парк Дружбы и рынок, торговые центры. Посмотреть квартиру можно в любое удобное для Вас время! Мы обеспечим Вам полную юридическую поддержку и оформление всех документов в нашем офисе. Помогаем подобрать недвижимость, не зависимо от вида ипотеки (гражданская, военная) с применением различных сертификатов. Все интересующие вопросы Вы можете задать по телефону или лично в офисе Федерального АН ЖИЛФОНД по адресу: г. Георгиевск, ул. Салогубова 16. Если Вам понравился наш вариант, а на покупку не хватает средств, наш специалист по ипотеке ...

1 с 19.03.2025, обновлен 12.07.2025

Продавец: Евгения Юрьевна

Телефон: +79614555402

## Характеристики

| | | | |
|---|---|---|---|
| Количество комнат | 1 | Тип дома | кирпичный |
| Этаж | 2 | Этажей всего | 9 |
| Наличие телефона | да | Наличие балкона | да |
| Наличие лифта | пассажирский лифт | Санузел | совмещенный с/у |
| Площадь жилая | 20.00 кв. м | Площадь кухни | 8.00 кв. м |
| Вид из окон | на улицу | | |

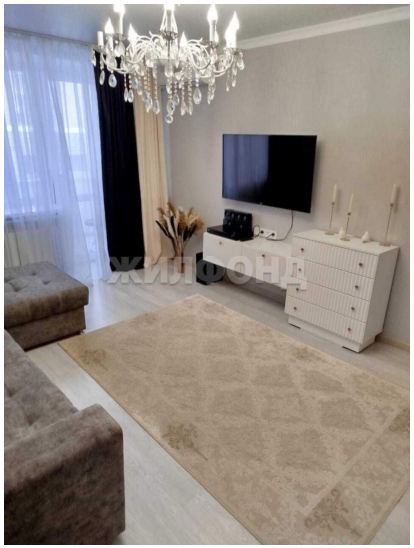

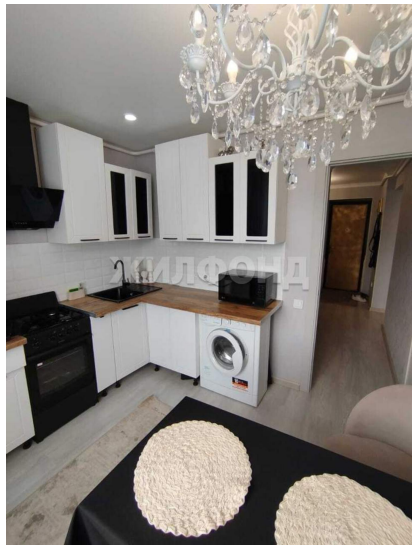

ЖЕЛФОНД

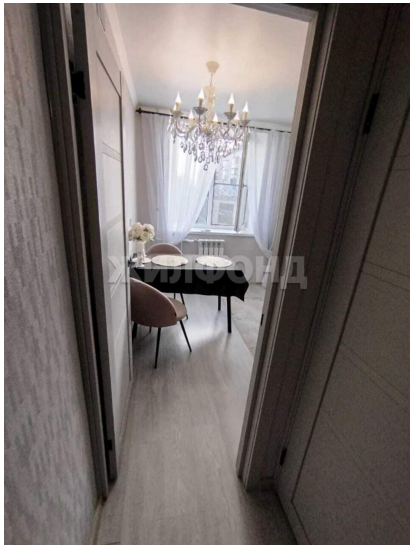
ЖЕЛФОНД