Купить квартиру за 3 800 000 рублей на Мира улица, д.3/3

Ставропольский край, Георгиевск, Мира улица, д.3/3

3 800 000 Р
105 556Р за м^2

36.00 м^2	15.00 м^2	9.00 м^2	2 из 3
Общая	Жилая	Кухня	Этаж

1 комн. квартира по ул. Мира. Общей площадью: 36.00 кв.м. Продается уютная квартира улучшенной планировки площадью 36 кв.м. в городе Георгиевске в районе Палестина, отличная локация, рядом детский сад, магазины, детская поликлиника, школы, в шаговой доступности взрослая поликлиника, гор. больница, почтовое отделение, парк Дружба, остановки общественного транспорта. Квартира не угловая. Подъезд широкий и чистый. Большие просторные комнаты, коридор удобный. На балконе тёплый пол. Квартира расположена на втором этаже трехэтажного дома, что обеспечивает удобство и комфорт для жильцов. В квартире есть одна просторная комната, которая может быть использована как спальня, гостиная или кабинет в зависимости от ваших потребностей. Также есть отдельная кухня, где вы сможете приготовить вкусные блюда для себя и своих близких. Ванная комната оборудована всем необходимым для комфортного проживания. Квартира находится в отличном состоянии, сделан качественный ремонт. Окна выходят на тихий двор, что позволит вам насладиться спокойствием и уютом в вашем доме. Окрестности дома также будут радовать вас. В шаговой доступности находятся магазины, аптеки, банки, школы и детские сады. Рядом с домом есть парк, где вы сможете прогуляться или провести время с детьми на свежем воздухе. Транспортная ...

0 с 21.02.2025, обновлен 10.07.2025

Продавец: Юлия Сергеевна

Телефон: +79054120102

Характеристики

Количество комнат	1	Тип дома	кирпичный
Этаж	2	Этажей всего	3
Наличие телефона	да	Площадь жилая	15.00 кв. м
Площадь кухни	9.00 кв. м		

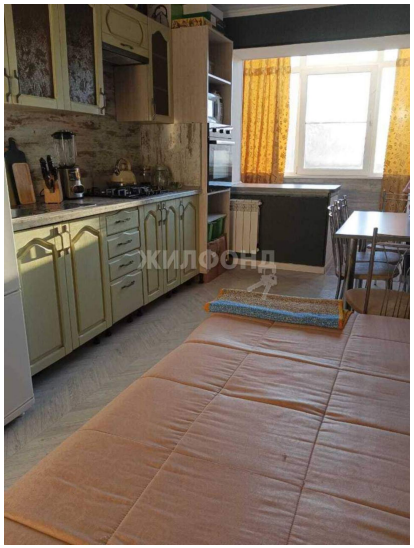

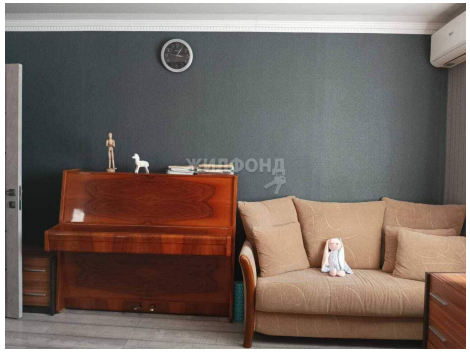

ЖИЛФОНД

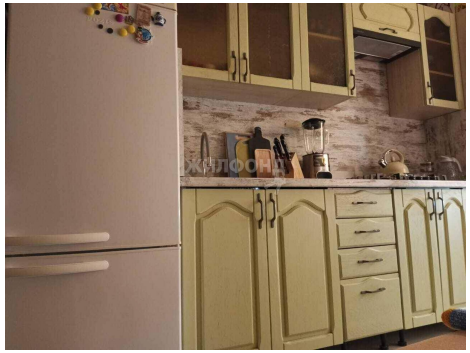
ЖИЛФОНД