Купить квартиру за 3 200 000 рублей на Говорова улица, д.11

Ставропольский край, Георгиевск, Говорова улица, д.11

3 200 000 Р
94 118Р за м^2

34.00 м^2	25.00 м^2	4.00 м^2	5 из 5
Общая	Жилая	Кухня	Этаж

2 комн. квартира по ул. Говорова. Общей площадью: 34.00 кв.м. Продаётся крутая малосемейка в центре города . Общая площадь квартиры составляет 34 квадратных метров. Квартира расположена на пятом этаже пятиэтажного дома. Малосемейка - это идеальный вариант для молодой семьи или одинокого человека, которые ценят уют и комфорт. Квартира имеет две отдельные комнаты, что позволяет разделить пространство на зону отдыха и спальню. Окна выходят на тихую и уютную улицу, что обеспечивает хорошую звукоизоляцию и комфортный отдых. Рядом с домом расположены все необходимые объекты инфраструктуры: магазины, аптеки, рынок , банки, школы, детские сады. Также в пешей доступности находятся парки и скверы, где можно провести время на свежем воздухе. Для любителей активного образа жизни в нескольких минутах ходьбы находится фитнес-центр. Удобная транспортная развязка позволит быстро добраться в любую точку города и за его пределы. Рядом с домом находится автобусная остановка, в 10 минутах расположен автовокзал , что обеспечивает удобное сообщение с соседними городами. Несомненным преимуществом этой квартиры является ее расположение в центре города. Здесь вы всегда будете находиться в шаговой доступности от всех необходимых объектов и событий. Также это отличный вариант для сдачи в аренду, ведь ...

0 с 17.12.2024, обновлен 12.07.2025

Продавец: Светлана Владимировна

Телефон: +79097572622

Характеристики
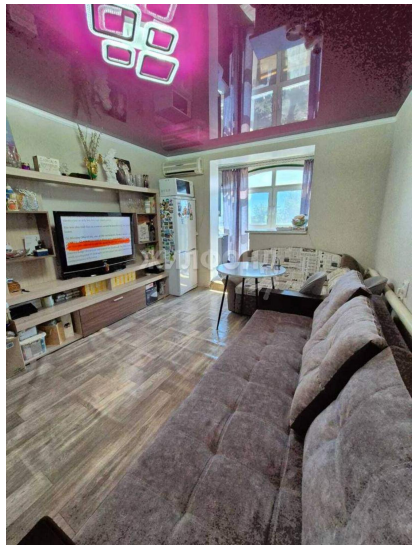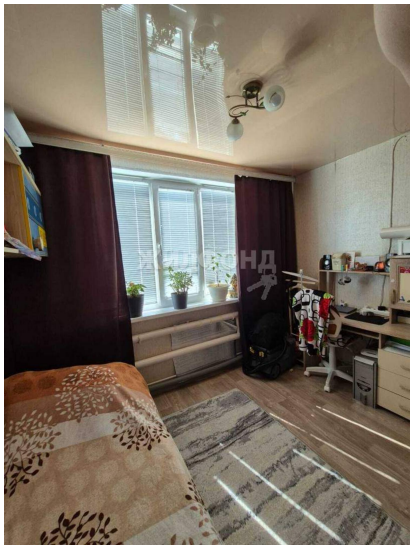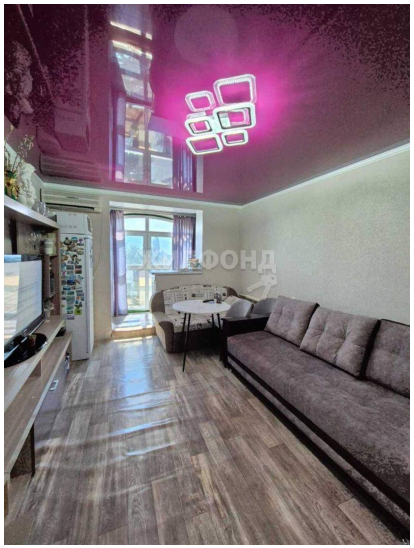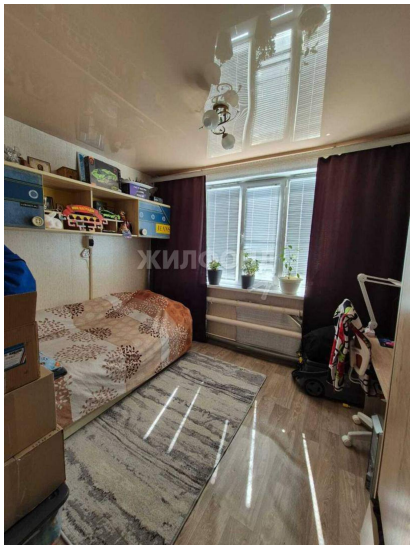
Количество комнат	2	Тип дома	панельный
Этаж	5	Этажей всего	5
Наличие телефона	да	Наличие балкона	да
Санузел	раздельный с/у	Площадь жилая	25.00 кв. м
Площадь кухни	4.00 кв. м	Вид из окон	на улицу и двор