Купить квартиру за 4 900 000 рублей на Бештаугорская ул, 3

Ставропольский край, Минераловодский район, Минеральные Воды, Бештаугорская ул, 3

4 900 000 Р
93 870Р за м^2

52.20 м^2	28.50 м^2	9.00 м^2	6 из 9
Общая	Жилая	Кухня	Этаж

Продаётся 2-комнатная квартира в самом востребованном районе города Минеральные Воды- 2 микрорайоне. В шаговой доступности 20-я школа, 3 детских сада, сквер Дубрава, 2 фитнес зала, Магнит, Пятёрочка, тц Вершина, рестораны и многое другое. Кроме того рядом с домом остановка маршрутного такси и кисловодской электрички. В квартире выполнен косметический ремонт, чисто и уютно. По всем вопросам звоните!

0 с 15.11.2024, обновлен 25.08.2025

Продавец: Высоченкова Светлана Анатольевна

Телефон: +79286354143

Характеристики
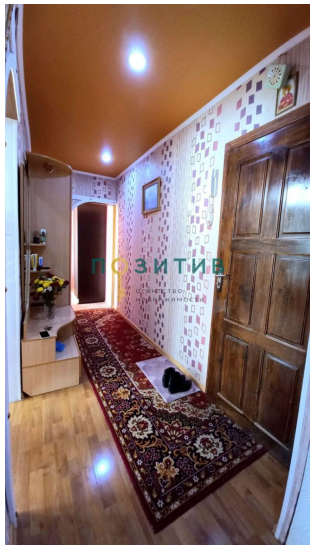
Количество комнат	2	Тип дома	кирпичный
Этаж	6	Этажей всего	9
Состояние объекта	хорошее	Наличие балкона	да
Площадь жилая	28.50 кв. м	Площадь кухни	9.00 кв. м
Наличие парковки	нет	Наличие мусоропровода	нет