Купить квартиру за 4 400 000 рублей на Тронина улица, д.10

Ставропольский край, Георгиевск, Тронина улица, д.10

4 400 000 Р
83 810Р за м^2

52.50 м^2	35.00 м^2	9.00 м^2	1 из 9
Общая	Жилая	Кухня	Этаж

2 комн. квартира по ул. Тронина. Общей площадью: 52.50 кв.м. Продается типовая квартира в городе Георгиевск . Общая площадь квартиры составляет 52.5 кв.м. , расположена на первом этаже девятиэтажного дома. Квартира состоит из двух комнат, что делает ее идеальным вариантом для молодой семьи или одинокого человека. Рядом с домом находится развитая инфраструктура: школы, детские сады, магазины, аптеки, банки, кафе. Для активного отдыха в пешей доступности расположены парки, спортивные площадки и фитнес-центры. Также в нескольких минутах ходьбы находится остановка общественного транспорта, что обеспечивает удобную транспортную доступность к любой точке города. В квартире частично сделан качественный ремонт. Все комнаты просторные и светлые, благодаря большим окнам. Также есть большая лоджия. Дом оборудован лифтом, что обеспечивает удобство и комфорт при подъеме на любой этаж. В подъезде чисто и уютно, наличие домофона обеспечивает безопасность жильцов. Цена на квартиру отличная, что делает ее очень привлекательным вариантом для приобретения. Не упустите возможность стать собственником этой уютной и комфортной квартиры в одном из самых престижных районов города. Звоните нам прямо сейчас, чтобы записаться на просмотр и убедиться в преимуществах этого объекта! Мы гарантируем честность ...

1 с 08.10.2024, обновлен 10.07.2025

Продавец: Юлия Сергеевна

Телефон: +79054120102

Характеристики
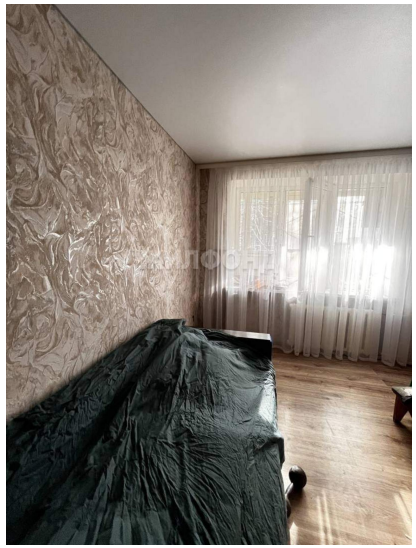
Количество комнат	2	Тип дома	монолитный
Этаж	1	Этажей всего	9
Наличие телефона	да	Наличие балкона	да
Наличие лифта	пассажирский лифт	Санузел	совмещенный с/у
Площадь жилая	35.00 кв. м	Площадь кухни	9.00 кв. м
Отделка	без отделки	Наличие парковки	да
Вид из окон	на улицу