Купить квартиру за 3 200 000 рублей на Тихая ул

Ставропольский край, Минераловодский район, Минеральные Воды, Тихая ул

3 200 000 Р
88 889Р за м^2

36.00 м^2	28.00 м^2	6.00 м^2	5 из 5
Общая	Жилая	Кухня	Этаж

Продаётся 2-к. квартира в центре города. Квартира светлая и уютная. В комнатах установлены кондиционеры. Во дворе имеется детская площадка, удобная парковка. Вся инфраструктура в шаговой доступности.

0 с 04.10.2024, обновлен 07.07.2025

Продавец: Кантемирова Майя Байрам-Алиевна

Телефон: +79283354050

Характеристики

Количество комнат	2	Этаж	5
Этажей всего	5	Состояние объекта	хорошее
Санузел	совмещенный с/у	Площадь жилая	28.00 кв. м
Площадь кухни	6.00 кв. м	Наличие парковки	нет
Наличие мусоропровода	нет		

ПОЗИТИВ
агентство
недвижимости

ПОЗИТИВ
агентство
недвижимости

ПОЗИТИВ

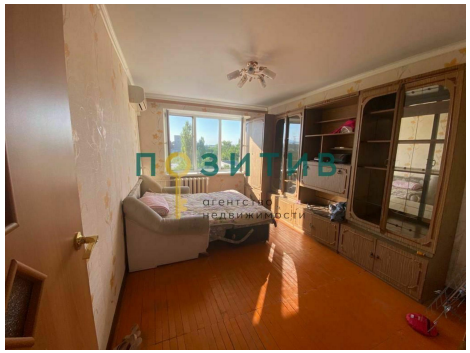
ПОЗИТИВ

ПОЗИТИВ

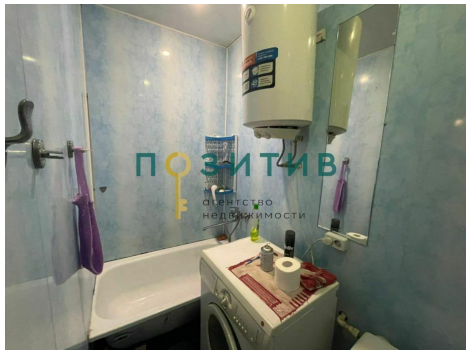
ПОЗИТИВ
агентство
недвижимости