Купить квартиру за 5 600 000 рублей на Новоселов ул

Ставропольский край, Минераловодский район, Минеральные Воды, Новоселов ул

5 600 000 Р
86 822Р за м^2

64.50 м^2	40.00 м^2	15.00 м^2	4 из 5
Общая	Жилая	Кухня	Этаж

Продаётся 2х комнатная квартира, во 2 мкр. г. Минеральные Воды. ИНДИВИДУАЛЬНОЕ ОТОПЛЕНИЕ. Квартира с хорошим ремонтом, 2 изолированные комнаты, кухня гостиная с выходом на лоджию, санузел совмещённый, прихожая. Вся инфраструктура в шаговой доступности, детская площадка. Двор ухоженный, подъезды чистые. Торг!Звоните!!!

0 с 04.10.2024, обновлен 30.06.2025

Продавец: Кантемирова Майя Байрам-Алиевна

Телефон: +79283354050

Характеристики

Количество комнат	2	Этаж	4
Этажей всего	5	Состояние объекта	отличное
Наличие балкона	да	Санузел	раздельный с/у
Площадь жилая	40.00 кв. м	Площадь кухни	15.00 кв. м
Наличие парковки	нет	Наличие мусоропровода	нет

ПОЗИТИВ
агентство
недвижимости

ПОЗИТИВ
агентство
недвижимости

ПОЗИТИВ
агентство
недвижимости

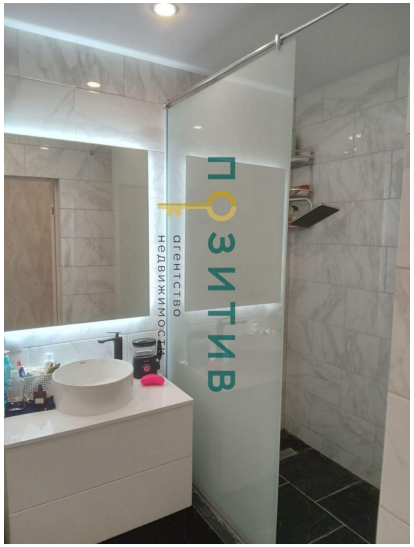
ПОЗИТИВ
агентство
недвижимости

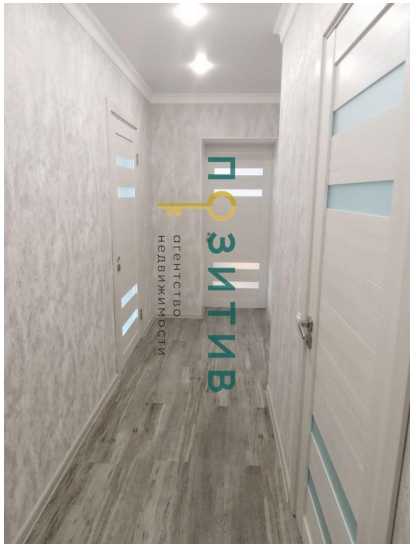
ПОЗИТИВ
агентство
недвижимости

ПОЗИТИВ
агентство
недвижимости

ПОЗИТИВ
агентство
недвижимости
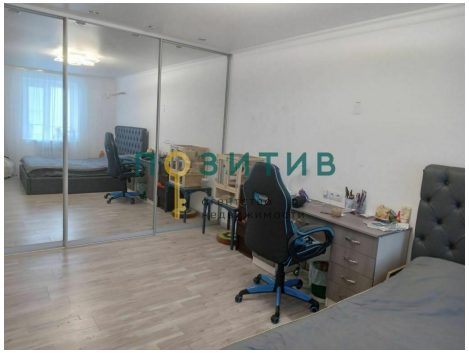
ПОЗИТИВ
агентство
недвижимости