Купить квартиру за 3 500 000 рублей на Железноводская ул, 24к2

Ставропольский край, Минераловодский район, Минеральные Воды, Железноводская ул, 24к2

3 500 000 Р
94 595Р за м^2

37.00 м^2	20.00 м^2	12.00 м^2	5 из 5
Общая	Жилая	Кухня	Этаж

Продаётся уютная, тёплая, светлая 1 омнатная квартира. Квартира чистая, ухоженная, состояние заходи- живи. Виды из окна шикарные, вся инфраструктура в шаговой доступности. Квартира подходит как для собственного проживания, так же и под сдачу в аренду. По всем интересующим вопросам звоните!!!

1 с 04.10.2024, обновлен 30.06.2025

Продавец: Кантемирова Майя Байрам-Алиевна

Телефон: +79283354050

Характеристики

Количество комнат	1	Тип дома	кирпичный
Этаж	5	Этажей всего	5
Состояние объекта	отличное	Санузел	совмещенный с/у
Площадь жилая	20.00 кв. м	Площадь кухни	12.00 кв. м
Наличие парковки	нет	Наличие мусоропровода	нет
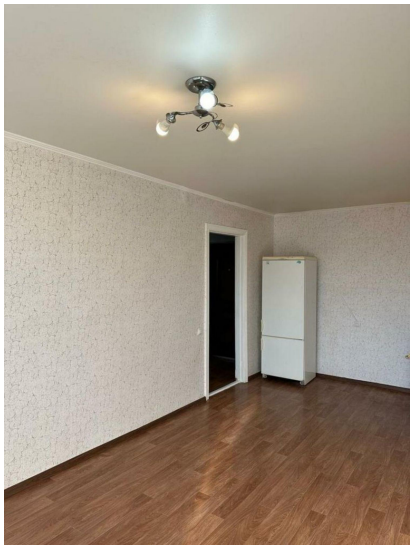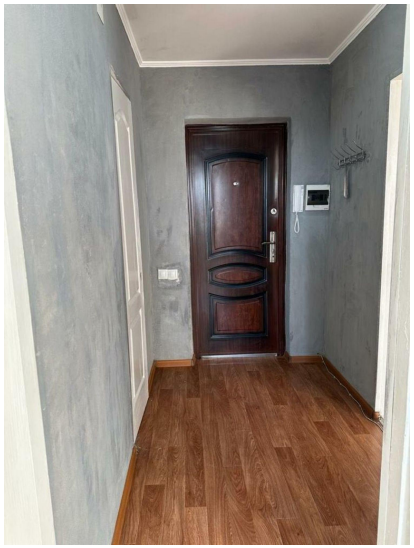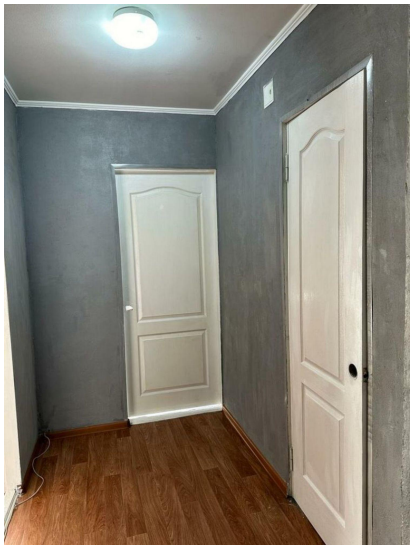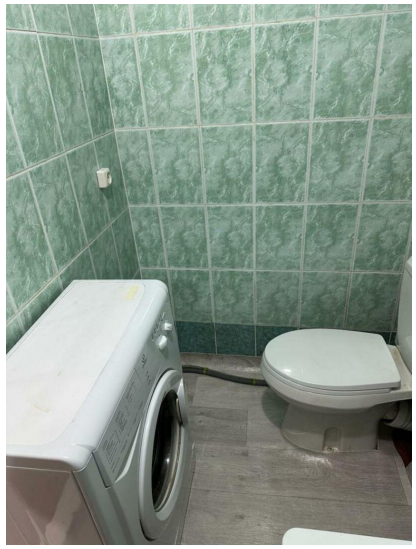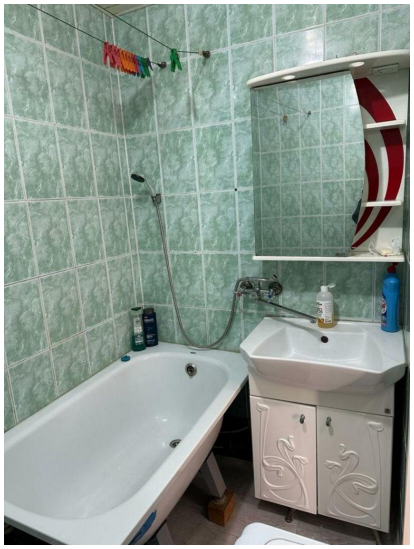
https://stavropolskiy-kray.restate.ru/obj/prodazha-kvartiri-zheleznovodskaya-ul-24k2-18230418420/