Купить квартиру за 6 700 000 рублей на Почтовая ул, 24

Ставропольский край, Минераловодский район, Минеральные Воды, Почтовая ул, 24

6 700 000 Р
103 077Р за м^2

65.00 м^2	45.00 м^2	10.00 м^2	4 из 9
Общая	Жилая	Кухня	Этаж

Продаётся 3-комнатная квартира в самом центре города Минеральные Воды: рядом парк, дом культуры железнодорожников, 3 школы, музыкальное училище, 4-е училище РЖД, центральный рынок, магазины, остановки общественного транспорта и многое другое. В квартире 2 изолированные спальни и гостиная комната.Ремонт косметический.По всем вопросам звоните

0 с 04.10.2024, обновлен 30.06.2025

Продавец: Высоченкова Светлана Анатольевна

Телефон: +79286354143

Характеристики
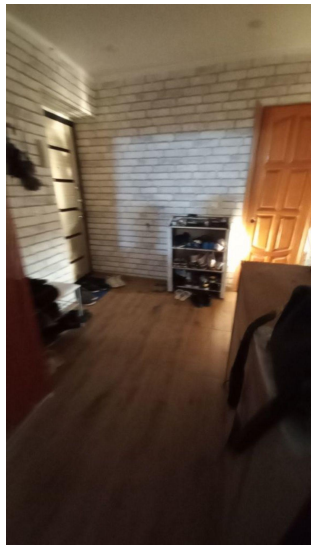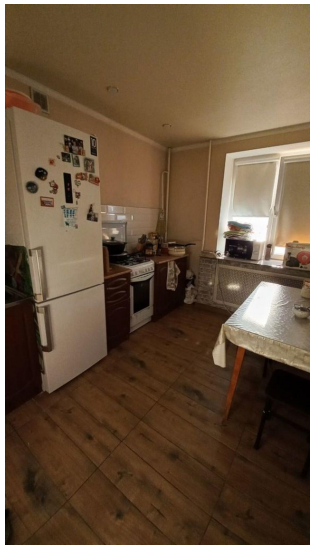
Количество комнат	3	Тип дома	кирпичный
Этаж	4	Этажей всего	9
Состояние объекта	хорошее	Наличие балкона	да
Санузел	раздельный с/у	Площадь жилая	45.00 кв. м
Площадь кухни	10.00 кв. м	Наличие парковки	нет
Наличие мусоропровода	нет