Купить квартиру за 5 000 000 рублей на Новоселов ул, 6

Ставропольский край, Минераловодский район, Минеральные Воды, Новоселов ул, 6

5 000 000 Р
100 000Р за м^2

50.00 м^2	32.00 м^2	9.00 м^2	6 из 10
Общая	Жилая	Кухня	Этаж

Продаётся уютная просторная квартира улучшенной планировки в самом востребованном районе города Минеральные Воды- втором микрорайоне. Высоко развита инфраструктура: 3 детских сада, 20-я школа, 7-я школа, магазины Пятёрочка, Магнит, тц Вершина, сквер Дубрава для прогулок и многое другое в шаговой доступности. В квартире выполнен качественный ремонт, поменяны все окна, трубы и сантехника.Помимо просторной лоджии также имеется возможность входа на отдельную общую лоджию, где можно сушить белье либо хранить коляски, велосипеды и прочее.Собственник один, в собственности более 5 лет.По всем вопросам звоните!

3 с 04.10.2024, обновлен 30.06.2025

Продавец: Высоченкова Светлана Анатольевна

Телефон: +79286354143

Характеристики
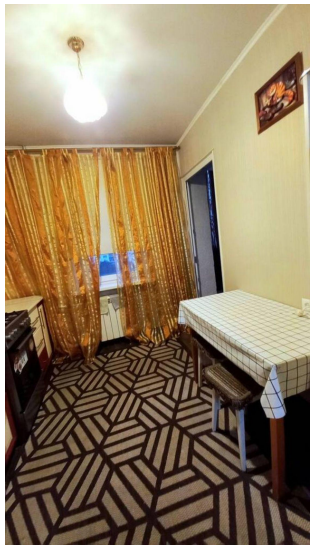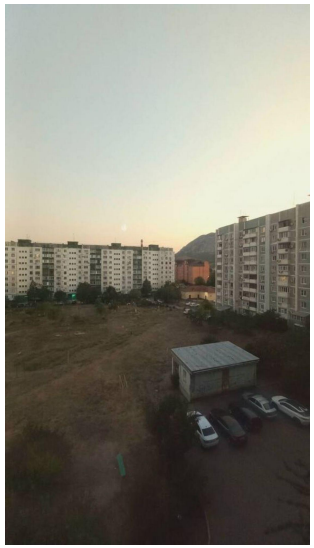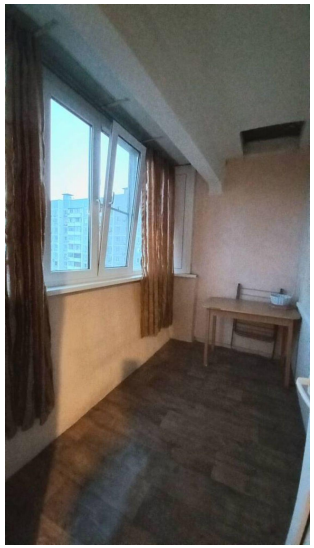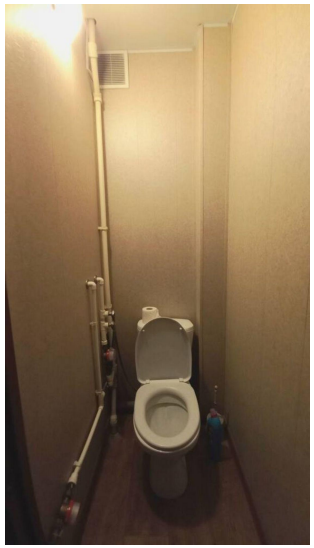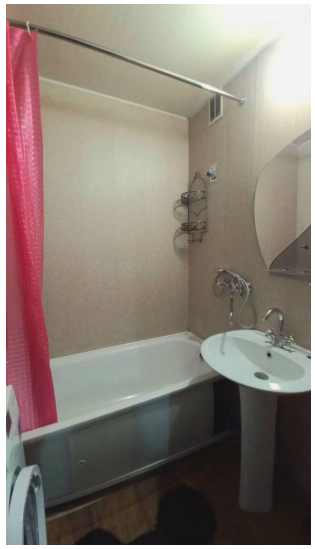
Количество комнат	2	Тип дома	панельный
Этаж	6	Этажей всего	10
Состояние объекта	отличное	Наличие балкона	да
Санузел	раздельный с/у	Площадь жилая	32.00 кв. м
Площадь кухни	9.00 кв. м	Наличие парковки	нет
Наличие мусоропровода	нет