Купить квартиру за 2 650 000 рублей на Гагарина улица, д.236

Ставропольский край, Георгиевск, Гагарина улица, д.236

2 650 000 Р
86 039Р за м^2

30.80 м^2	18.80 м^2	7.00 м^2	3 из 3
Общая	Жилая	Кухня	Этаж

1 комн. квартира по ул. Гагарина. Общей площадью: 30.80 кв.м. Продается однокомнатная квартира площадью 30.8 кв.м. в районе Березка города Георгиевска . Квартира светлая , теплая . Комната правильной формы , окна ПВХ , полы линолиум , с. у совмещенный , балкон не застеклен . Востребованный этаж . При продаже остается частично мебель , стирильная машинка . Жилье идеально подойдет для молодой семьи или одинокого человека, желающего приобрести собственное жилье в тихом и спокойном районе. Квартира в отличном состоянии, сделан качественный ремонт из экологически чистых материалов . . Все коммуникации функционируют исправно. В квартире имеется одна просторная комната, которая может быть использована как спальня или гостиная. Кухня также имеет достаточно места для размещения обеденного стола и кухонной мебели. Большим плюсом является наличие балкона, где можно наслаждаться свежим воздухом и красивым видом на окружающую природу. Инфраструктура вокруг квартиры развита хорошо. В шаговой доступности находятся магазины, аптеки, банки, кафе и рестораны. Рядом с домом есть детские сады и школы, что делает данное жилье привлекательным для семей с детьми. Также в нескольких минутах ходьбы расположен парк, где можно проводить время на свежем воздухе. Удобная транспортная доступность также ...

1 с 11.07.2024, обновлен 27.08.2025

Продавец: Светлана Александровна

Телефон: +79682645554

Характеристики
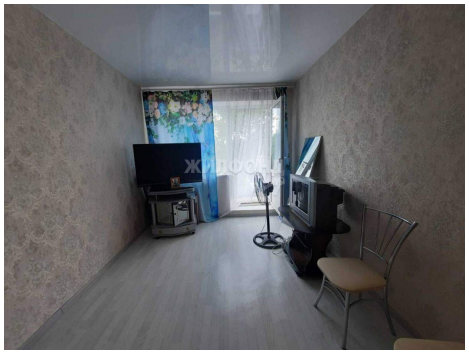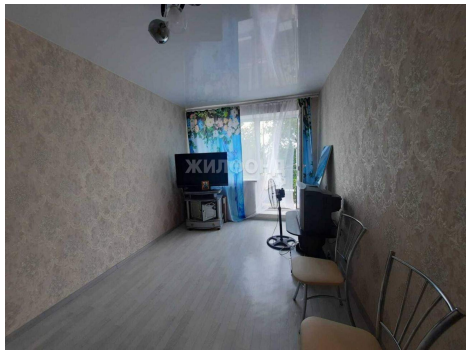
Количество комнат	1	Тип дома	монолитный
Этаж	3	Этажей всего	3
Наличие телефона	да	Наличие балкона	да
Санузел	совмещенный с/у	Площадь жилая	18.80 кв. м
Площадь кухни	7.00 кв. м	Вид из окон	на улицу и двор