Купить квартиру за 3 600 000 рублей на Вехова улица, д.65

Ставропольский край, Георгиевск, Вехова улица, д.65

3 600 000 Р
78 261Р за м^2

46.00 м^2	21.00 м^2	14.00 м^2	3 из 3
Общая	Жилая	Кухня	Этаж

1 комн. квартира по ул. Вехова. Общей площадью: 46.00 кв.м. Предлагаем приобрести квартиру с индивидуальным отоплением , что в разы экономия на коммунальных платежах . В квартире большая квадратура , кухня 14 кв , лоджия 6 м. остеклена ПВХ. Отличный район для тех, кто ценит тишину чистый воздух и семейный уют. Хороший вариант как для постоянного проживания так и для сдачи в аренду. Вся инфраструктура в шаговой доступности, магазин, остановка общественного транспорта. Посмотреть можно в любое удобное для Вас время! Мы обеспечим Вам полную юридическую поддержку и оформление всех документов в нашем офисе. Помогаем подобрать недвижимость, не зависимо от вида ипотеки (гражданская, военная) с применением различных сертификатов. Все интересующие вопросы Вы можете задать по телефону или лично в офисе Федерального АН ЖИЛФОНД по адресу: г. Георгиевск, ул Салогубова 16 Если Вам понравился наш вариант, а на покупку не хватает средств, наш специалист по ипотеке готов оказать помощь в: -подача заявки без визита в Банк -быстрое рассмотрении заявок -одобрение без первоначального взноса -одобрение без подтверждения дохода -получение ипотеки с маткапиталом, субсидиями -получение кредита по военной ипотеке -получение СКИДОК на процентную ставку от Банков -оформление страховки по выгодным ...

1 с 01.02.2024, обновлен 12.07.2025

Продавец: Наталия Александровна

Телефон: +79614838288

Характеристики
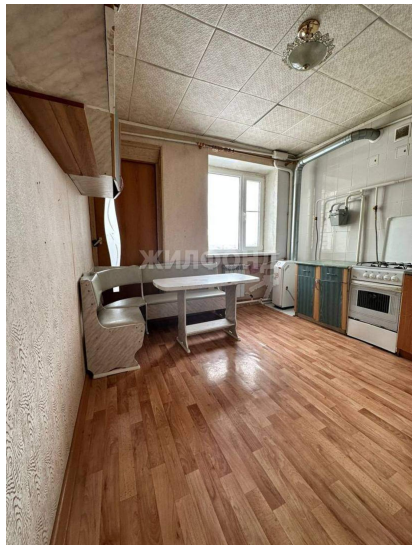
Количество комнат	1	Тип дома	кирпичный
Этаж	3	Этажей всего	3
Наличие телефона	да	Наличие балкона	да
Санузел	совмещенный с/у	Площадь жилая	21.00 кв. м
Площадь кухни	14.00 кв. м	Вид из окон	на улицу и двор