Купить квартиру за 6 100 000 рублей на Мира

Ставропольский край, Минераловодский район, Мира

6 100 000 Р
124 490Р за м^2

49.00 м^2	25.00 м^2	15.00 м^2	6 из 7
Общая	Жилая	Кухня	Этаж

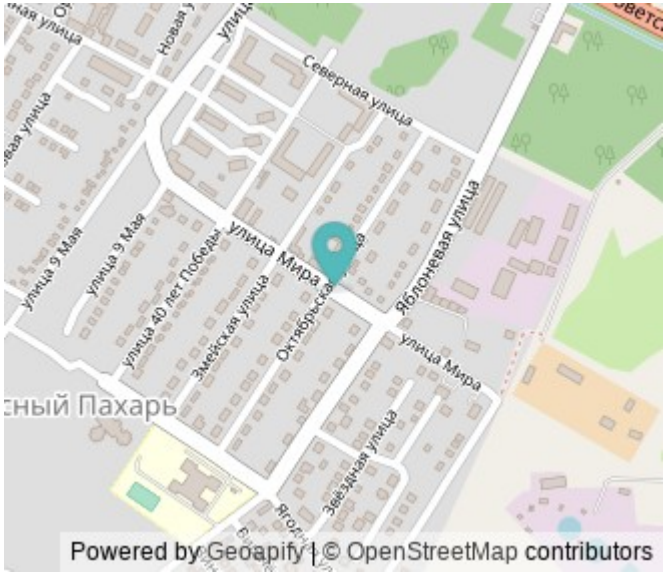

Продаётся 1комнатная квартира в новом доме, с дизайнерским ремонтом. ИНДИВИДУАЛЬНОЕ ОТОПЛЕНИЕ! Вся инфраструктура в шаговой доступности. Звоните!!!

0 с 31.10.2023, обновлен 25.08.2025

Продавец: Кантемирова Майя Байрам-Алиевна

Телефон: +79283354050

Характеристики

Количество комнат	1	Тип дома	кирпичный
Этаж	6	Этажей всего	7
Наличие балкона	да	Наличие лифта	пассажирский лифт
Санузел	совмещенный с/у	Площадь жилая	25.00 кв. м
Площадь кухни	15.00 кв. м	Наличие парковки	нет
Наличие мусоропровода	нет		

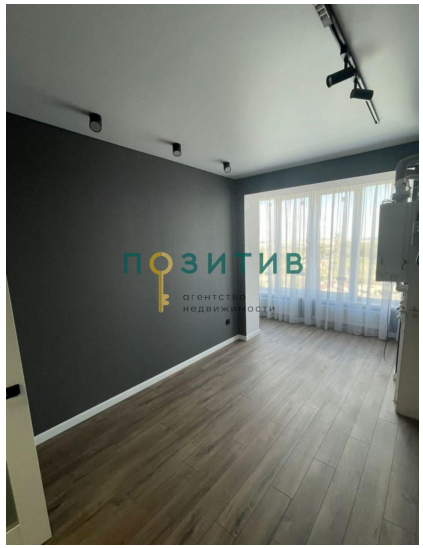
ПОЗИТИВ
агентство недвижимости

ПОЗИТИВ
агентство недвижимости

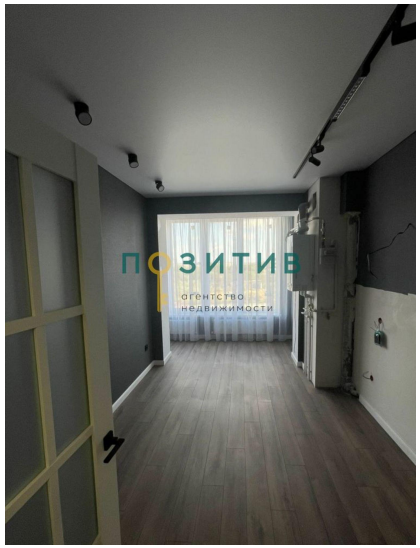
ПОЗИТИВ
агентство недвижимости

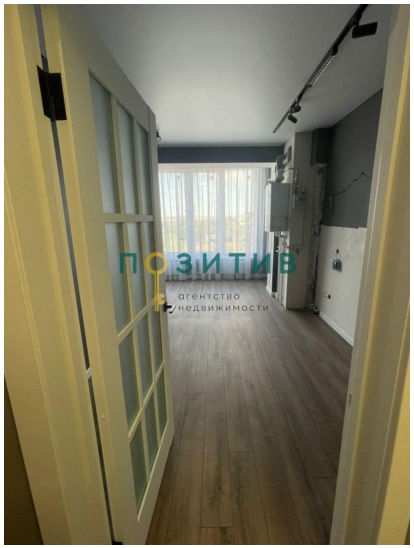
ПОЗИТИВ
агентство недвижимости

ПОЗИТИВ
агентство недвижимости

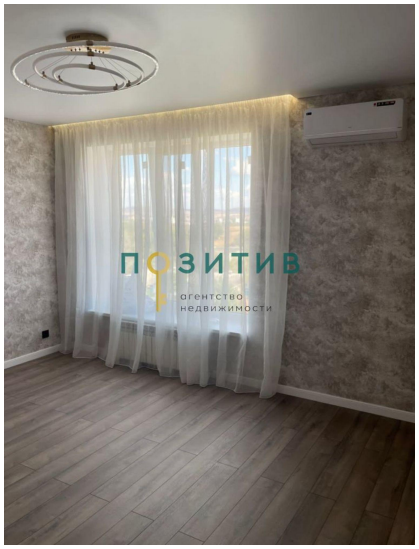
ПОЗИТИВ
агентство недвижимости

ПОЗИТИВ
агентство недвижимости

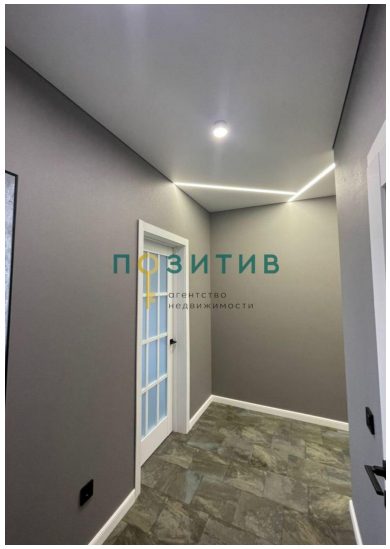
ПОЗИТИВ
агентство недвижимости

ПОЗИТИВ
агентство
недвижимости

ПОЗИТИВ
агентство
недвижимости