Купить квартиру за 5 200 000 рублей на Воровского улица, д.9/3

Ставропольский край, Георгиевск, Воровского улица, д.9/3

5 200 000 Р
52 000Р за м^2

100.00 м^2	80.00 м^2	13.00 м^2	1 из 2
Общая	Жилая	Кухня	Этаж

3 комн. квартира по ул. Воровского. Общей площадью: 100.00 кв.м. В нашем агентстве мы рады представить вам трёхкомнатную квартиру в коттедже, которая идеально подойдёт для комфортного проживания. Въезд для двух автомобилей и небольшой огород обеспечат вам возможность наслаждаться свежим воздухом. Общая площадь квартиры составляет 100 кв. м, что позволяет разместить всё необходимое. В доме есть три изолированные комнаты: две спальни и зал, а также прихожая, кухня и санузел. Окна выполнены из ПВХ-профиля, а наличие лоджии добавит уюта. Особенностью данного предложения является просторный подвал, который позволит вам хранить вещи и создавать условия по своему вкусу, не переплачивая за чужой ремонт. Шаговая доступность магазинов, детского сада и остановки общественного транспорта сделает ваше пребывание ещё более комфортным. Мы с радостью организуем для вас просмотр квартиры в любое удобное время! Наши юристы обеспечат полную юридическую поддержку и оформление всех необходимых документов в нашем офисе. Мы поможем подобрать недвижимость, подходящую под любой вид ипотеки гражданскую или военную, с возможностью использования различных сертификатов. Если у вас возникли вопросы, вы можете обратиться к нам в офис Федерального АН ЖИЛФОНД, расположенный по адресу: г. Георгиевск, ул ...

1 с 18.04.2023, обновлен 27.08.2025

Продавец: Елена Евгеньевна

Телефон: +79614555480

Характеристики

Количество комнат	3	Тип дома	кирпичный
Этаж	1	Этажей всего	2
Наличие телефона	да	Санузел	совмещенный с/у
Площадь жилая	80.00 кв. м	Площадь кухни	13.00 кв. м
Апартаменты	нет	Отделка	без отделки
Наличие парковки	да	Вид из окон	во двор
Наличие мусоропровода	нет		

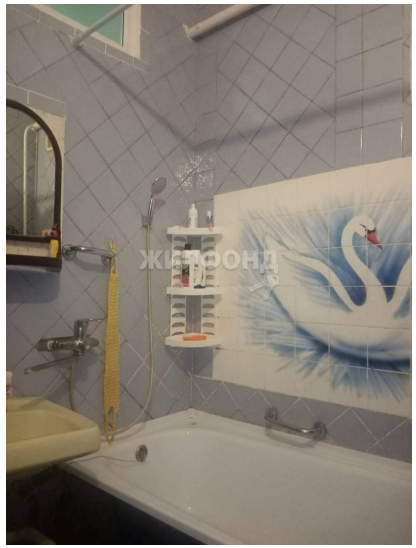

ЖИЛФОНД

ЖИЛФОНД