Купить квартиру за 4 300 000 рублей на Кисловодская ул

Ставропольский край, Минераловодский район, Минеральные Воды, Кисловодская ул

4 300 000 Р
147 260Р за м^2

29.20 м^2	16.00 м^2	4.50 м^2	3 из 3
Общая	Жилая	Кухня	Этаж

Продаётся 1-к. квартира в отличном состоянии! Квартира светлая и уютная, в комнатах установлены натяжные потолки. Остаётся, кухонный гарнитур, холодильник по договорённости. Обои на стенах в хорошем состоянии, балкон застеклён. Хороший район, всё в шаговой доступности. Тихие, мирные соседи. Во дворе имеется удобная парковка. По всем вопросам звонить.

0 с 16.03.2023, обновлен 25.08.2025

Продавец: Кантемирова Майя Байрам-Алиевна

Телефон: +79283354050

Характеристики
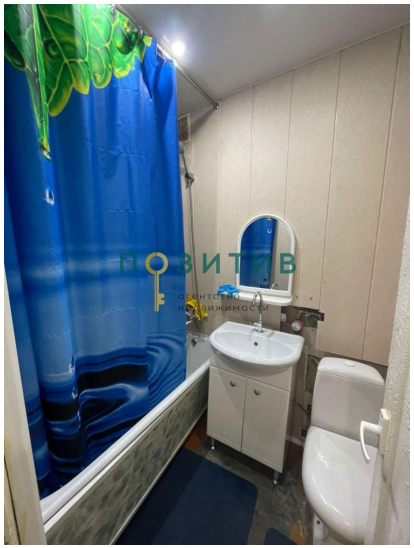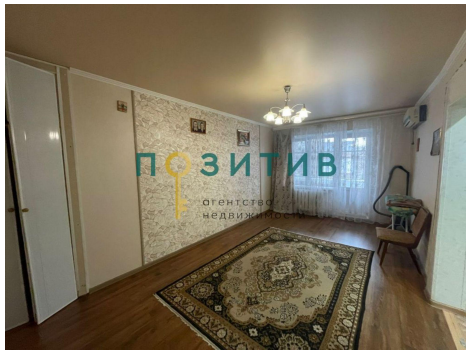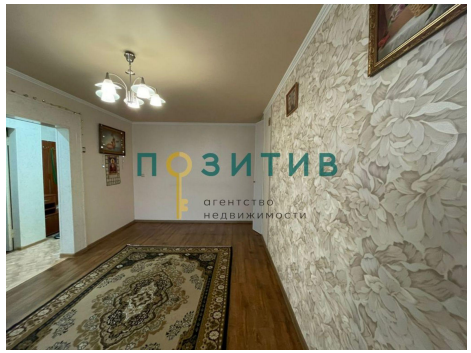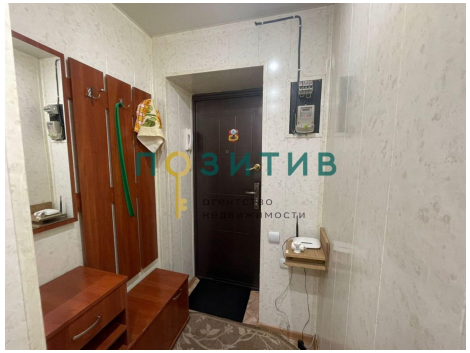
Количество комнат	1	Тип дома	кирпичный
Этаж	3	Этажей всего	3
Состояние объекта	отличное	Наличие балкона	да
Площадь жилая	16.00 кв. м	Площадь кухни	4.50 кв. м
Наличие парковки	нет	Наличие мусоропровода	нет