Купить квартиру за 4 800 000 рублей на Захарова ул, 12

Ставропольский край, Городской округ Пятигорск, Захарова ул, 12

4 800 000 Р
97 959Р за м^2

49.00 м^2	30.60 м^2	8.00 м^2	3 из 5
Общая	Жилая	Кухня	Этаж

Продается 2-к квартира, 49/17/12м2, комнаты изолированы, 2 лоджии из комнат, с/у раздельный в кафеле, просторная кухня. Рядом д/с, школа, поликлиника, магазины..

0 с 01.03.2022, обновлен 25.08.2025

Продавец: Нурлубаева Надия Халитовна

Телефон: +79320567737

Характеристики

Количество комнат	2	Тип дома	кирпичный
Этаж	3	Этажей всего	5
Состояние объекта	хорошее	Наличие балкона	да
Санузел	раздельный с/у	Площадь жилая	30.60 кв. м
Площадь кухни	8.00 кв. м	Наличие парковки	нет
Наличие мусоропровода	нет		

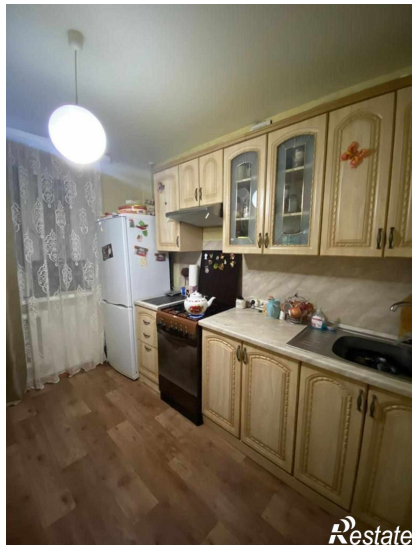

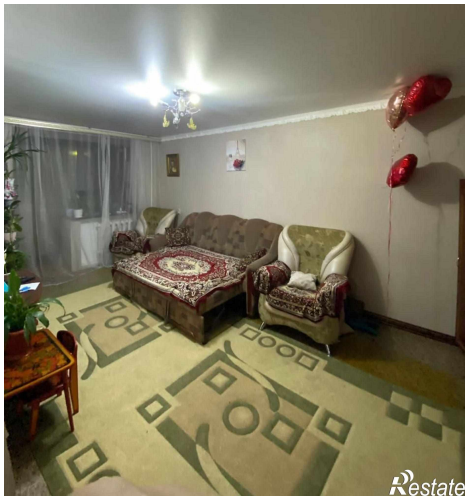
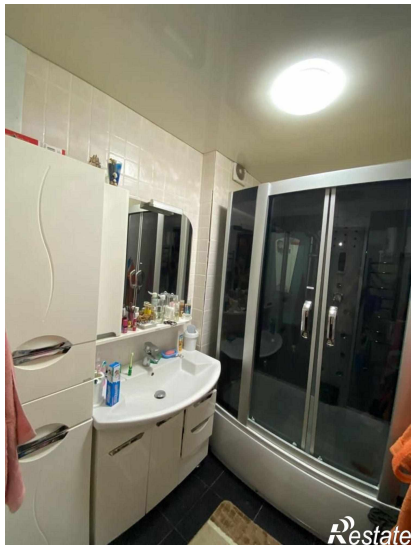

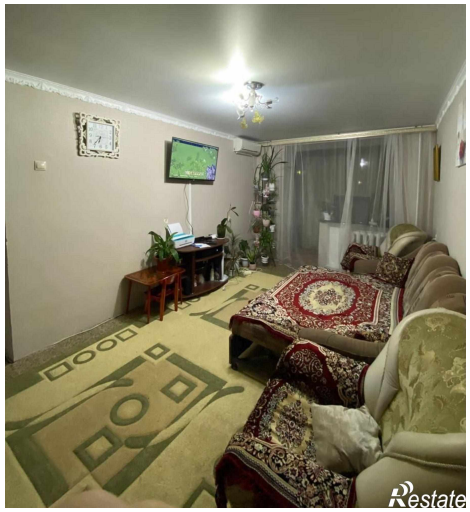
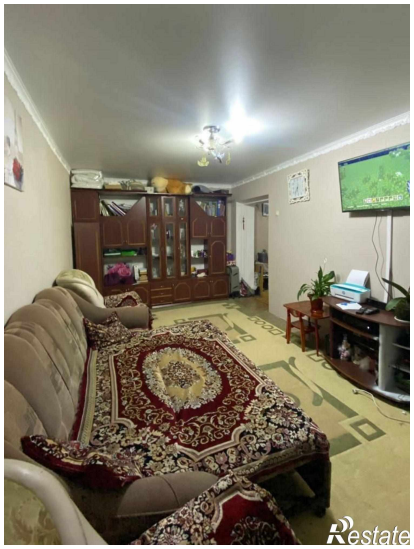
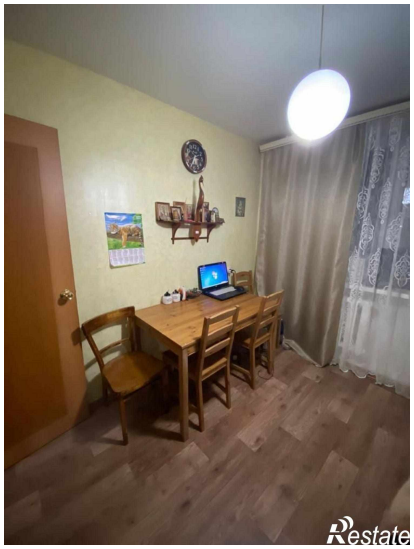

Restate