Купить квартиру за 3 950 000 рублей на 6-ти Коммунаров ул, 97

Ставропольский край, Предгорный район, станица Ессентукская, 6-ти Коммунаров ул, 97

3 950 000 Р
62 698Р за м^2

63.00 м^2	45.00 м^2	12.00 м^2	1 из 3
Общая	Жилая	Кухня	Этаж

ОБЪЕКТ СУЩЕСТВУЕТ!!! ПРОДАЁТСЯ УЮТНАЯ, ЧИСТАЯ 2Х КОМНАТНАЯ КВАРТИРА, В КВАРТИРЕ ПРОВЕДЁН НОВЫЙ ЕВРОРЕМОНТ ИЗ ДОРОГОСТОЯЩИХ МАТЕРИАЛОВ!!! МЕБЕЛЬ ТЕХНИКА ОСТАЁТСЯ!!! ВСЯ ИНФРАСТРУКТУРА В ШАГОВОЙ ДОСТУПНОСТИ!!! ЦЕНА АКТУАЛЬНАЯ!!! ЗВОНИТЕ!!!

2 с 01.03.2022, обновлен 07.07.2025

Продавец: Шевченко Камалия Адильевна

Телефон: +79283744186

Характеристики

Количество комнат	2	Тип дома	кирпичный
Этаж	1	Этажей всего	3
Состояние объекта	отличное	Площадь жилая	45.00 кв. м
Площадь кухни	12.00 кв. м	Наличие парковки	нет
Наличие мусоропровода	нет		

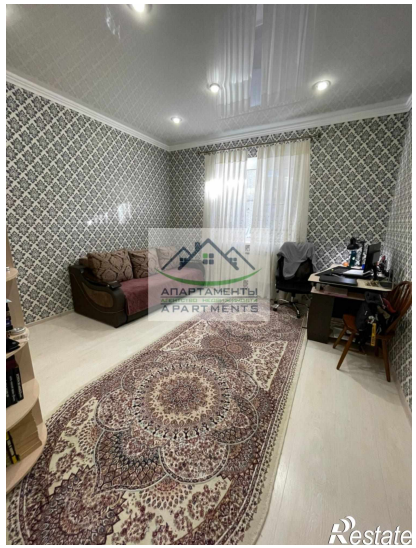
АПАРТАМЕНТЫ
APARTMENTS
Restate

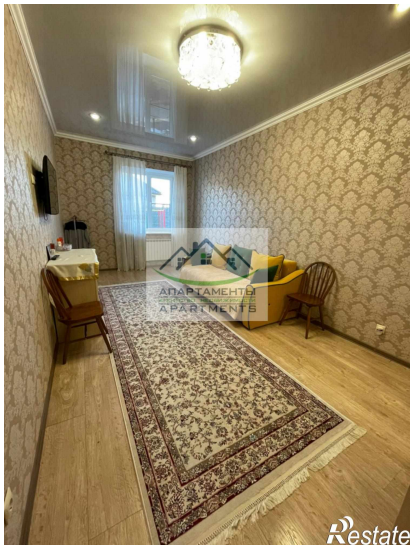
АПАРТАМЕНТЫ
APARTMENTS
Restate

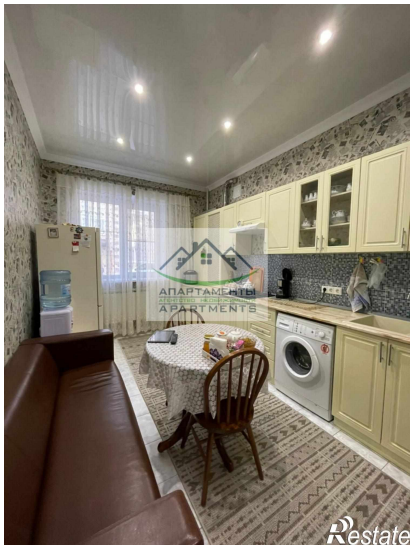
АПАРТАМЕНТЫ
APARTMENTS
Restate

АПАРТАМЕНТЫ
APARTMENTS
Restate

АПАРТАМЕНТЫ
APARTMENTS
Restate